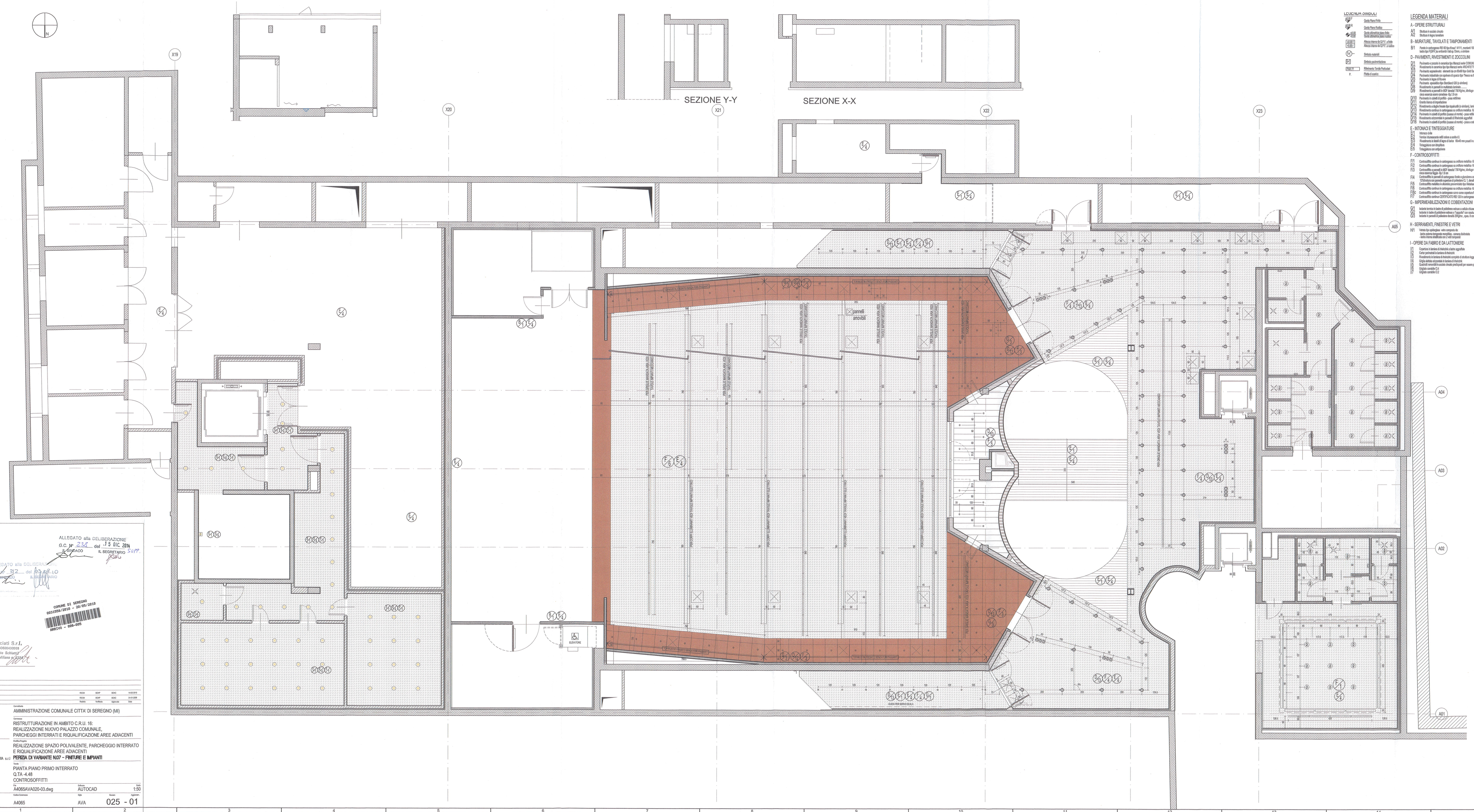
SEZIONE Y-Y
SEZIONE X-X
X19
X20
X21
X22
X23
A05
A04
A03
A02
A01
ELEVATORE
LEGENDA SIMBOLI
Quota Piano Finito
Quota Piano Rustico
Quota altimetrica piano finito
Quota altimetrica piano rustico
Altezza interna lin.C.F.F. a finito
Altezza interna lin.C.F.F. a rustico
Simbolo materiali
Simbolo pavimentazione
Riferimento Tavola Particolari
Pilastro di esterno
LEGENDA MATERIALI
A - OPERE STRUTTURALI
A1 Struttura in acciaio zincato
A2 Struttura in legno lamellare
B - MURATURE, TAVOLATI E TAMPONAMENTI
B1 Parete in cartongesso REI 60 tipo Knauf W111, montanti 100x50 ep.0?mm con lastra tipo FIDPS 2ep entrambi l.lati ep.15mm, a cantiere
D - PAVIMENTI, RIVESTIMENTI E ZOCCOLINI
D1 Pavimento in ceramica in monocottura tipo Marazzi serie ON CORSO/RIVI colore LONDRA (RM 01 in ordine)
D2 Pavimento in ceramica tipo tipo Marazzi serie ON ARCHITETTURA colore MOLLINO (posato a 45°) (in ordine)
D3 Pavimento sopraelevato - elementi da ca.60x60 tipo Gold Bull Rubber in tribolato colore da definire (in ordine)
D4 Pavimento industriale con spolvero di quarzo tipo "Tecnico ma Grazia"
D5 Pavimento in legno di Rovere
D6 Pavimento - spondolino tipo Giardiano G30 (in ordine)
D8 Rivestimento in pannelli in multistrato laminato
D9 Rivestimento a pannelli in MDF densità 750 Kg/mc, 60x8ga/ C3, 1.0ntuna/esplodolcisola zona esterna zona canadese Qp 3.5 cm
D10 Pavimento in solaio di profilo - posa orizzlleva
D11 Zoccolo Gomma di prepolimerizzato
D12 Rivestimento in legno lamellare tipo tavolatelli (in ordine), larrisato.....
D13 Rivestimento in lastre in vetro cartongesso su orditura metallica Knauf (o similare)
D14 Pavimento in solaio di profilo (posa di rovetto) - posa orizzlleva
D15 Rivestimento orizzontale in pannelli di Rhetolok aggrafiati
D16 Pavimento in solaio di profilo (posa di rovetto) - posa a solo di pavone cerdrina
E - INTONACI E TINTEGGIATURE
E1 Intonaco civile
E2 Tinteggiatura lavabile nell'ottimo a scelta d.l.
E3 Rivestimento in lastre di legno di tanto 40x40 non posati in orizzontale, avvitati sulla struttura sottostante
E4 Tinteggiatura con idrofilico
E5 Tinteggiatura con antigraffiti
F - CONTROSOFFITTI
F11 Controsoffitto continuo in cartongesso su orditura metallica Knauf (o similare) +30
F12 Controsoffitto continuo in cartongesso su orditura metallica Knauf serie IDROLASTRE (o similare)
F13 Controsoffitto a pannelli in MDF densità 750 Kg/mc, 60x8ga/ C3, 1.0ntuna/esplodolcisola zona esterna Kg/qm Qp 3.5 cm
F14 Controsoffitto in pannelli di cartongesso fondo e giuntato a scomparsa, lst.0024 mm.
F15 Controsoffitto in cartongesso con orditura metallica Knauf (o similare) 30 cm
F16 Controsoffitto modulato in alluminio preverniciato tipo Ecklinkoal microforato a dgm 20 mm (o similare)
F18 Controsoffitto continuo in cartongesso su orditura metallica Knauf (o similare)
F36 Controsoffitto continuo in cartongesso curvo come soprastruttura su orditura metallica Knauf (o similare)
F37 Controsoffitto continuo CERTIFICATO REI 120 in cartongesso su orditura metallica Knauf (o similare)
G - IMPERMEABILIZZAZIONI E COIBENTAZIONI
G1 Isolante termico in lastre di polistirene estruso a cellule chiuse, spes. 8 cm
G2 Isolante in lastre di polistirene estruso a "rugosità" con membr. spes. 8 cm
G3 Isolante in pannelli di poliestere densità 20Kg/mc, spes. 8 cm
H - SERRAMENTI, FINESTRE E VETRI
H11 Vetrata tipo spiderglass vetro composto da:
lastra esterna temperata monolitica - camera distrutata
lastra interna stratificata con 2 veli transparenti
I - OPERE DA FABBRO E DA LATTONERIE
I1 Copertura in lamiera di rheinzink a lastre aggraffate
I2 Cortine perimetrali in lamiera di rheinzink
I3 Rivestimento in lamiera di rheinzink corrugata di orditura leggera di sostegno
I4 Grigliato antico ricoperto in lamiera di rheinzink
I5 Guardrail ammorbidito in acciaio zincato predisposti per essere pavimentati
I6 Grigliato carrabile D.L.4
I7 Grigliato carrabile D.L.2
ALLEGATO alla DELIBERAZIONE
G.C. n° 238 del 15 DIC. 2014
IL SINDACO
IL SEGRETARIO
ALLEGATO alla DELIBERAZIONE
G.C. n° 312 del 22.12.10
IL SINDACO
IL SEGRETARIO
COMUNE DI SEREGNO
0031358/2010 - 20/05/2010
MSC Associati S.r.l.
C. F. e P. I. 03600400968
Dott. Clemente Solimeo
Albo Ingegneri di Milano n. 6224
DIRETTORE LAVORI
01 REDIGE 02 RICM SCHP SCNC 14-05-2010
00 EMISSIONE RICM SCHP SCNC 31-01-2009
Indice Aggiornamenti Redatto Verificato Approvato Data
Committente
AMMINISTRAZIONE COMUNALE CITTA' DI SEREGNO (MI)
Commessa
RISTRUTTURAZIONE IN AMBITO C.R.U. 16:
REALIZZAZIONE NUOVO PALAZZO COMUNALE,
PARCHEGGI INTERRATI E RIQUALIFICAZIONE AREE ADIACENTI
Direzione Lavori e Coordinamento Sicurezza in Fase di Esecuzione
A.T.I.
MSC ASSOCIATI s.r.l
INARCHECK s.p.a.
ALZERO SOSTENIBILI ARQUITECTO LDA
CONSULENZE e SERVIZI di INGEGNERIA s.r.l
ING. PIERPAOLO SCHIATTI
ARCH. ROBERTA SCHIATTI
Codice Elaborato
REALIZZAZIONE SPAZIO POLIVALENTE, PARCHEGGIO INTERRATO
E RIQUALIFICAZIONE AREE ADIACENTI
PERIZIA DI VARIANTE N.01/ - FINITURE E IMPIANTI
Titolo
PIANTA PIANO PRIMO INTERRATO
Q.TA -4.48
CONTROSOFFITTI
Nome File
A4065AVA020-03.dwg
Software
AUTOCAD
Scala
1:50
Codice Commessa
A4065
Sigla
AVA
Numero
025 - 01
Aggiornam.
E' vietata la riproduzione di questo documento senza autorizzazione scritta
A05
A04
A03
A02
A01