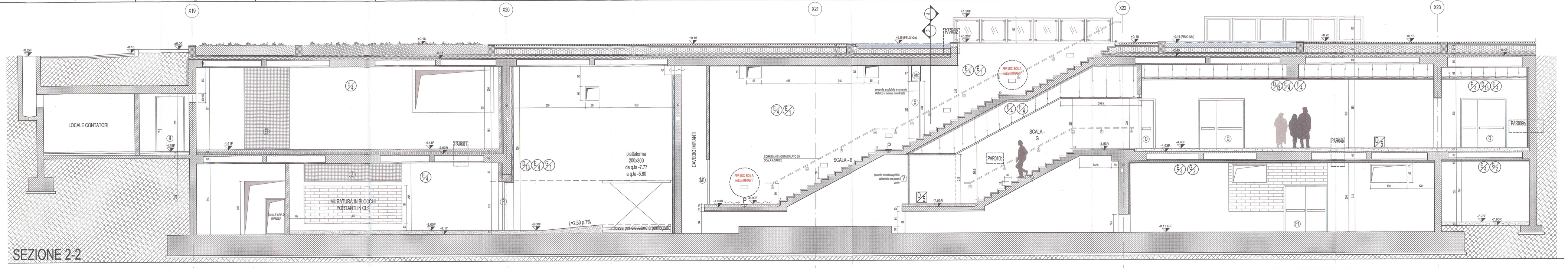

SEZIONE 2-2

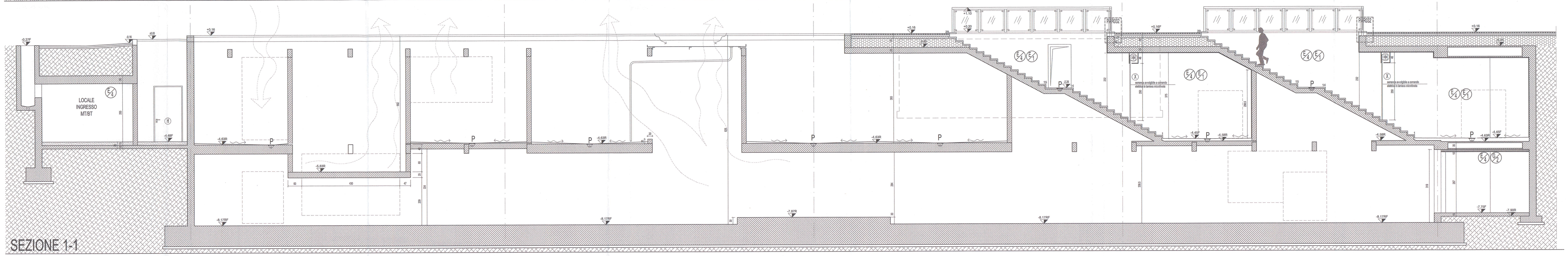

SEZIONE 1-1

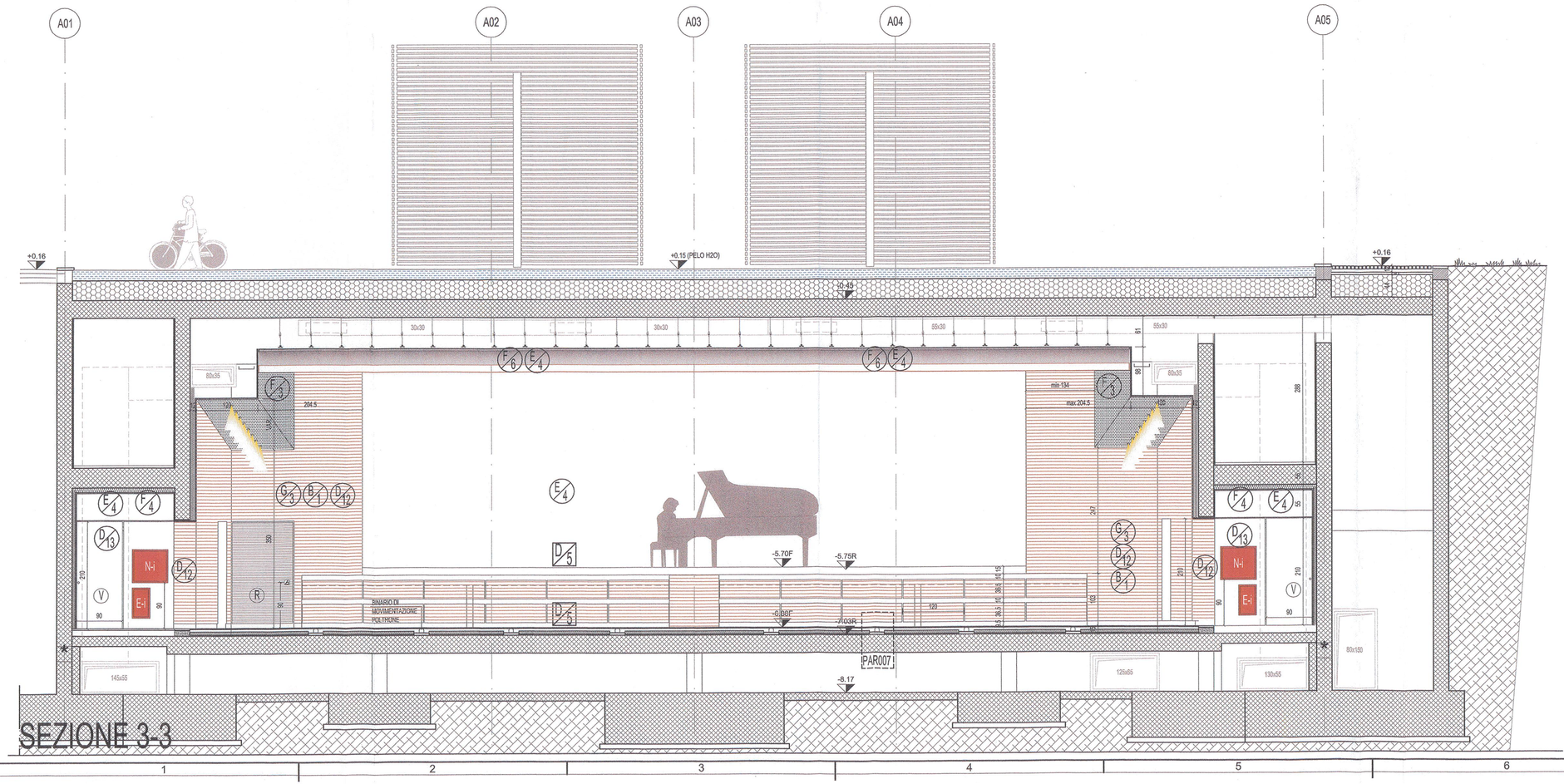

SEZIONE 3-3

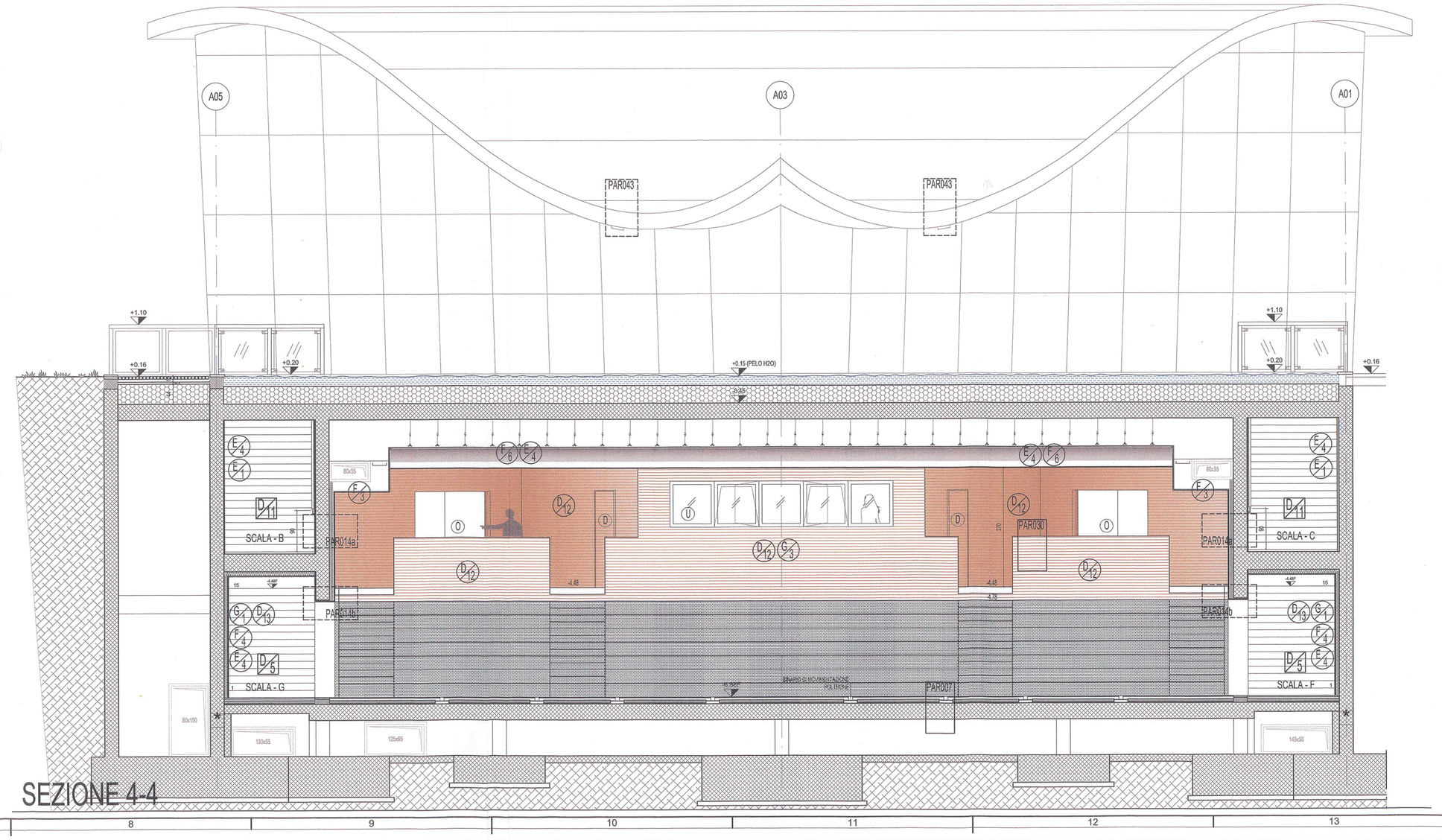

SEZIONE 4-4

LEGENDA MATERIALI

A - OPERE STRUTTURALI

- A1 Struttura in acciaio zincato
- A2 Struttura in legno lamellare

B - MURATURE, TAVOLATI E TAMPONAMENTI

- B11 Parete in controparete REI 60 tipo Knauf W111, montanti 100x50 eg.27mm con lana tipo ISOVER per ambiente tratta gli filtrato, a cemento

D - PAVIMENTI, RIVESTIMENTI E ZOCCOLINI

- D1 Pavimento in ceramica in ceramica tipo Marazzi serie CONUNI FRIO colore LONDRA FRIO (p.vendana)
- D2 Rivestimento in ceramica tipo tipo Marazzi serie ARCHITETTURA colore MELLOW (vedi a MT by ambiente)
- D3 Pavimento esposimetro elevato di cm 60x60 tipo Gold Gold Rubber in linoleum colore da definire (p.vendana)
- D4 Pavimento industriale con spolvero di quarzo tipo "Fescos ex Fescol"
- D5 Pavimento in legno di Rovere
- D6 Pavimento esposimetro tipo Structured OSB (p.vendana)
- D7 Rivestimento in pannelli in multistrato lamiato ....