

DATI DI CONTESTO		MQ	%
<b>A</b>	<b>SUPERFICIE OGGETTO D'INTESA</b>	<b>427.000</b>	
	CESANO MADERNO	172.320	
	SEREGNO	39.350	
	SEVESO	215.330	
<b>B</b>	<b>SUPERFICIE AIP</b>	<b>410.900</b>	
	CESANO MADERNO	156.220	
	SEREGNO	39.350	
	SEVESO	215.330	
<b>C</b>	<b>SUPERFICIE URBANIZZATA IN AIP</b>	<b>185.940</b>	
	CESANO MADERNO	60.800	
	SEREGNO	39.350	
	SEVESO	85.790	
<b>D</b>	<b>SUPERFICIE NON URBANIZZATA IN AIP (B-C)</b>	<b>224.960</b>	
	CESANO MADERNO	95.420	
	SEREGNO	0	
	SEVESO	129.540	
<b>E</b>	<b>SUPERFICIE A CONSUMO DI SUOLO PROPOSTA IN INTESA (mq &lt; 50% di D)*</b>	<b>48.880</b>	<b>22%</b>
	CESANO MADERNO	34.000	36%
	SEREGNO	0	
	SEVESO	14.880	11%
<b>G</b>	<b>SUPERFICIE DA MANTENERE A SPAZIO LIBERO PROPOSTA IN INTESA</b>	<b>176.080</b>	<b>78%</b>
	CESANO MADERNO	61.420	64%
	SEREGNO	0	
	SEVESO	114.660	89%

	Provincia di Monza e della Brianza Settore Territorio
	Città di Cesano Maderno Area Servizi al territorio, all'ambiente e alle imprese
	Città di Seregno Area Servizi per il territorio, lo sviluppo economico e la cultura
	Città di Seveso Settore Urbanistica

## Protocollo di intesa istituzionale ai sensi dell'art.34 delle norme del PTCP

### TAVOLA 3: Superfici urbanizzate allo stato di fatto e previsioni a nuovo consumo di suolo\*

Scala: 1:5.000

Data: Ottobre 2019

- Superficie urbanizzata allo stato di fatto in AIP
- Superficie a consumo di suolo in AIP \*
- Ambito d'intesa
- AIP riproiettato a scala comunale
- Residenziale di completamento
- Terziario polifunzionale
- Parcheggi e viabilità comunale
- Atrezzature parco pubblico (sup. coperta max 100mq localizzazione indicativa)
- Superficie urbanizzata allo stato di fatto esterna all'AIP
- Superficie a consumo di suolo esterna all'AIP \*
- Confini comunali da PGT

\* Ai fini del presente Protocollo d'intesa, gli interventi a consumo di suolo sono individuati ai sensi dell'art. 46 delle Norme del Ptcp vigente

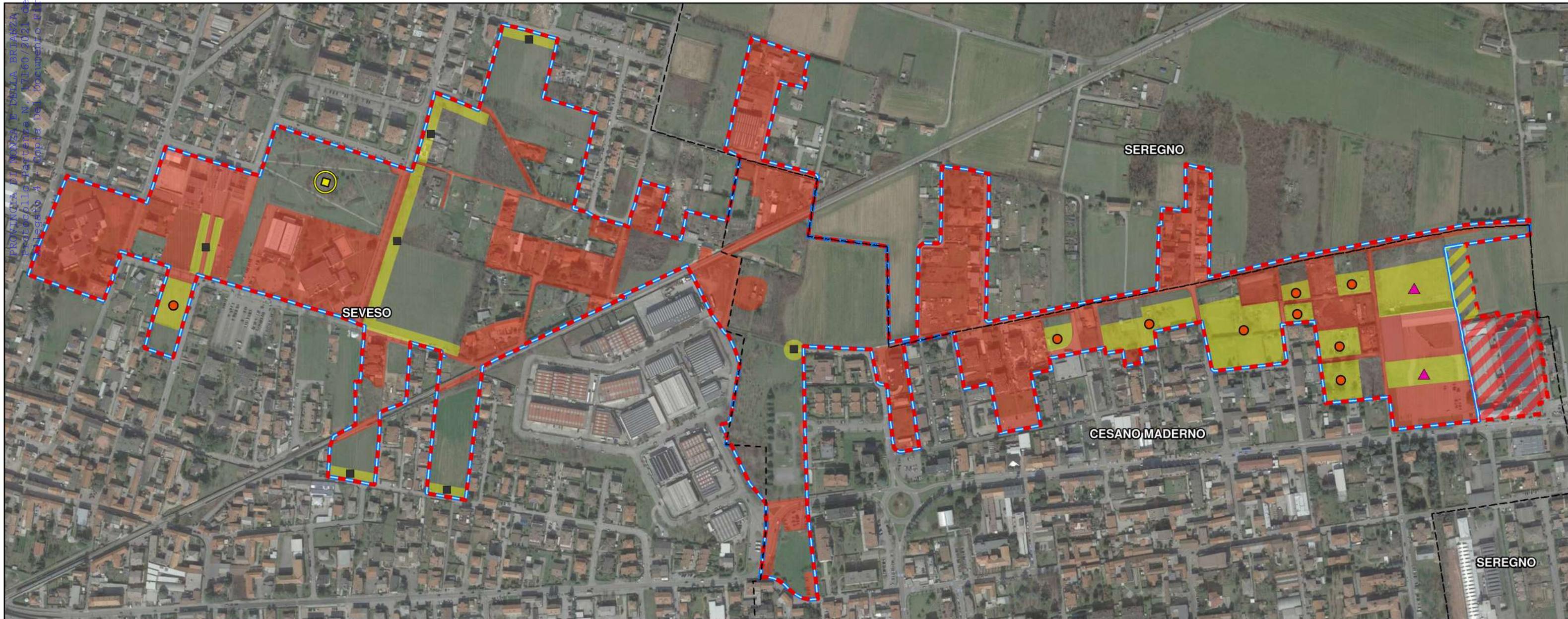

PROVINCIA DI MONZA E DELLA BRIANZA  
 Settore Territorio  
 N. 20/04-2021  
 del 20-04-2021  
 Documento di riferimento