TAVOLA 2 - zona CONSONNO

- scala 1:2000 -

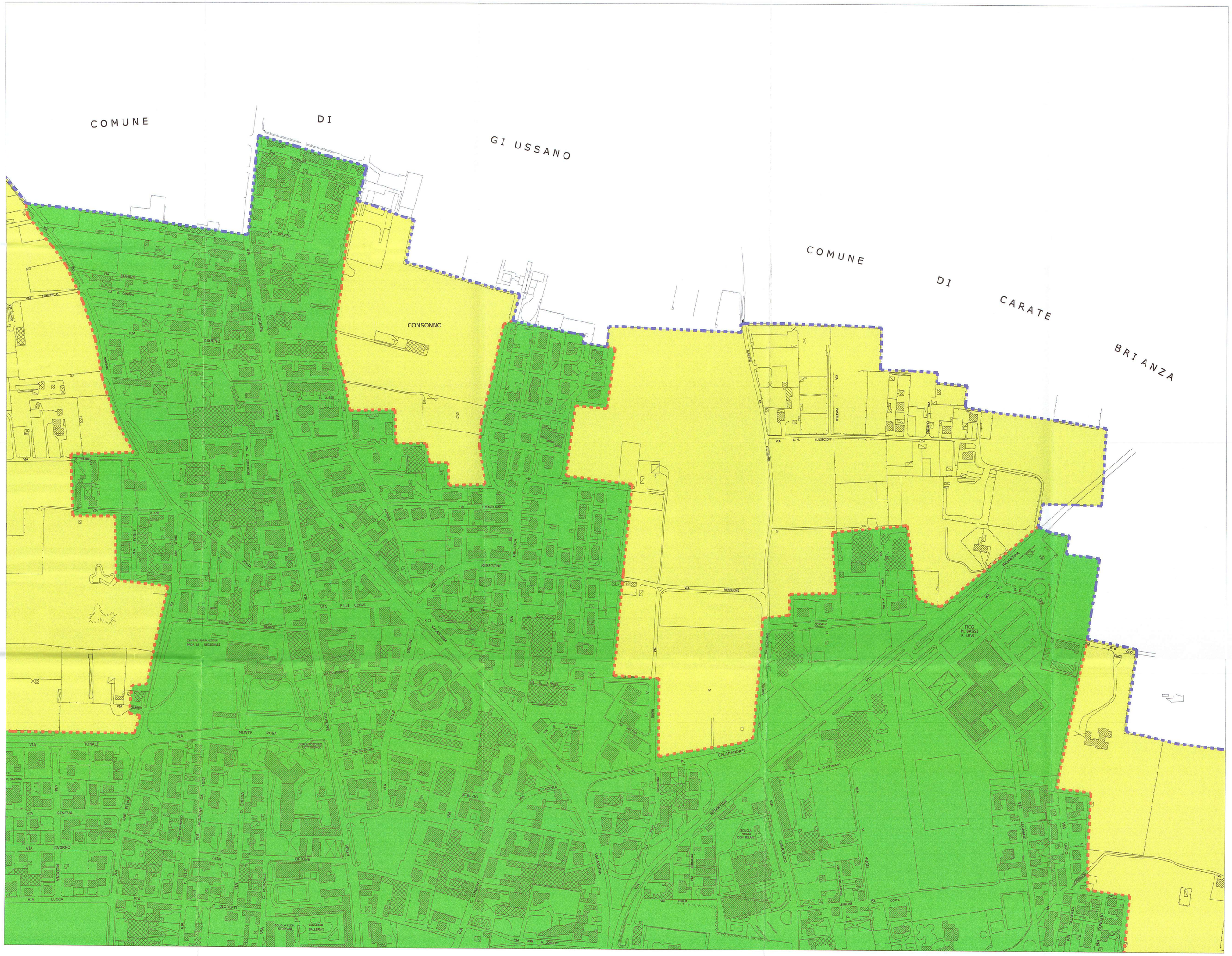

QUADRO D'UNIONE DELLE MAPPE

- scala 1:20000 -

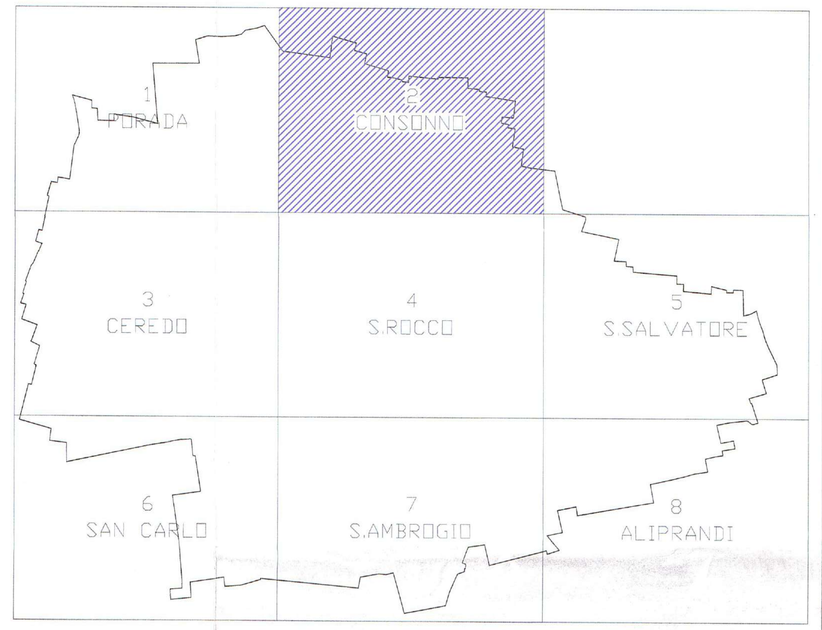

Limite amministrativo del Comune di SEREGNO

LEGENDA

- Zona A1
- Zona A2
- Zona A3
- Zona B
- Perimetro Centro Abitato
- Perimetro Territorio Comunale

ALLEGATO alla DELIBERAZIONE
G.C. N° 27 del 06 FEB. 2007
IL SINDACO f.to Giacinto Mariani
IL SEGRETARIO f.to Tommaso Stefano

COMUNE DI SEREGNO

Area Tecnica LL.PP.
Servizio Manutenzioni - Viabilità

Progetto Piano Generale degli Impianti Pubblicitari ZONIZZAZIONE TERRITORIO COMUNALE		**Progettisti** geom. Mangione geom. Brioschi geom. Dezza **Gruppo di Lavoro** geom. Mangione geom. Brioschi geom. Dezza ten. Allegro rag. De Carlini rag. Dell'Orto **Res. Procedimento** geom. Mangione	**Timbri e Firme**
Titolo tavola di zona n.2 - CONSONNO			
Scala 1:2000	**Data** novembre 2006		
Tav.N. Z.2	**File N.** progetto pubblicità_zonizzazione_2.dwg		