# TAVOLA UNIONE ZONIZZAZIONE

- scala 1:5000 -

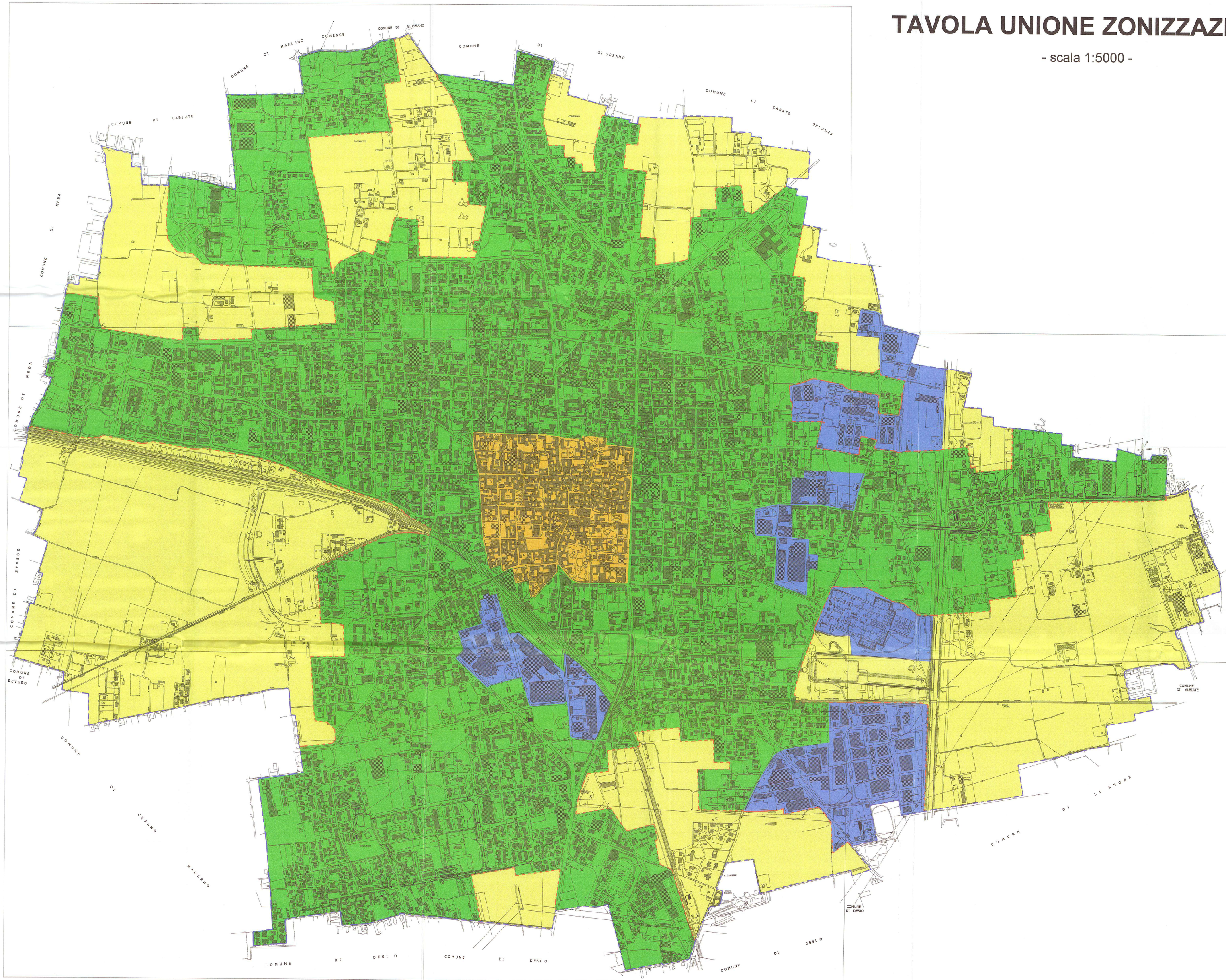


## QUADRO D'UNIONE DELLE MAPPE

- scala 1:20000 -

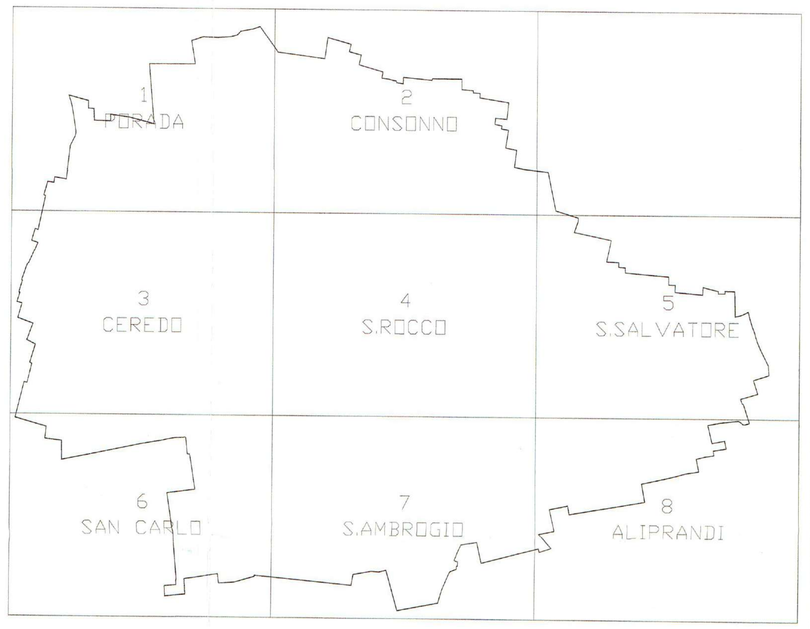


## LEGENDA

- Zona A1
- Zona A2
- Zona A3
- Zona B
- Perimetro Centro Abitato
- Perimetro Territorio Comunale

ALLEGATO alla DELIBERAZIONE
G.C. N° 27 del 06 FEB. 2007
IL SINDACO — IL SEGRETARIO
f.to Giancarlo Maiolo — f.to Tommaso Stufano

**COMUNE DI SEREGNO**

Area Tecnica LL.PP.
Servizio Manutenzioni - Viabilità

| | | | |
|---|---|---|---|
| **Progetto** Piano Generale degli Impianti Pubblicitari<br>ZONIZZAZIONE TERRITORIO COMUNALE | | **Progettisti** geom. Mangione, geom. Brioschi, geom. Dezza | **Timbri e Firme** |
| **Titolo** tavola UNIONE ZONIZZAZIONE | | **Gruppo di Lavoro** geom. Mangione, geom. Brioschi, geom. Dezza, ten. Allegro, rag. De Carlini, rag. Dell'Orto | |
| **Scala** 1:5000 | **Data** novembre 2006 | | |
| **Tav.N.** Z.U. | **File N.** progetto pubblicità_zonizzazione_2.dwg | **Res. Procedimento** geom. Mangione | |