

Area di proprietà comunale (mapp. 230 parte)

DC - distanza del confine dall'area comunale inferiore a m. 5,00

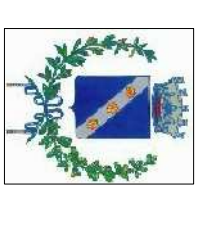
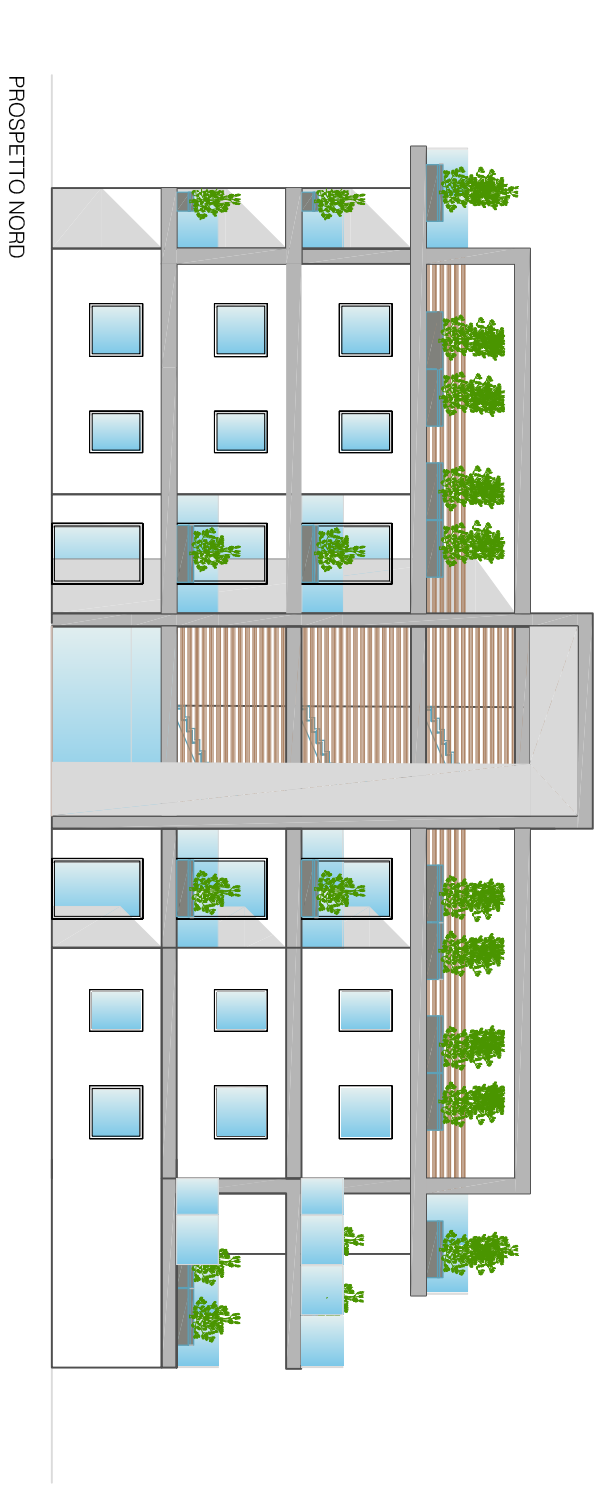
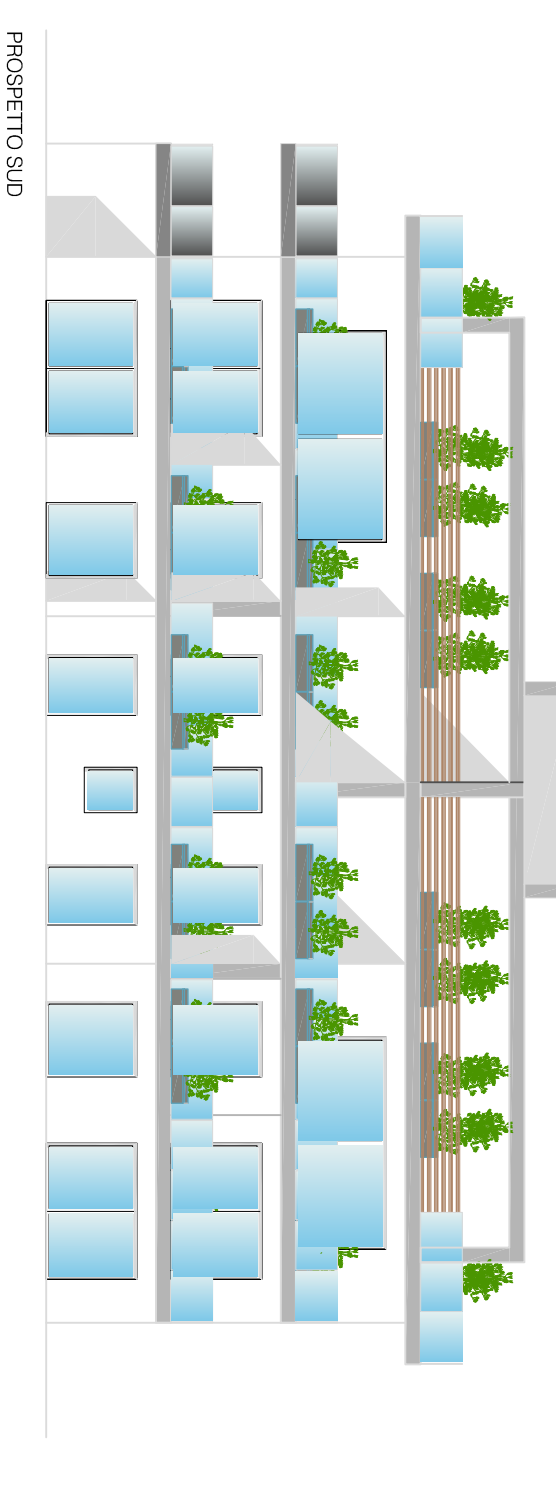
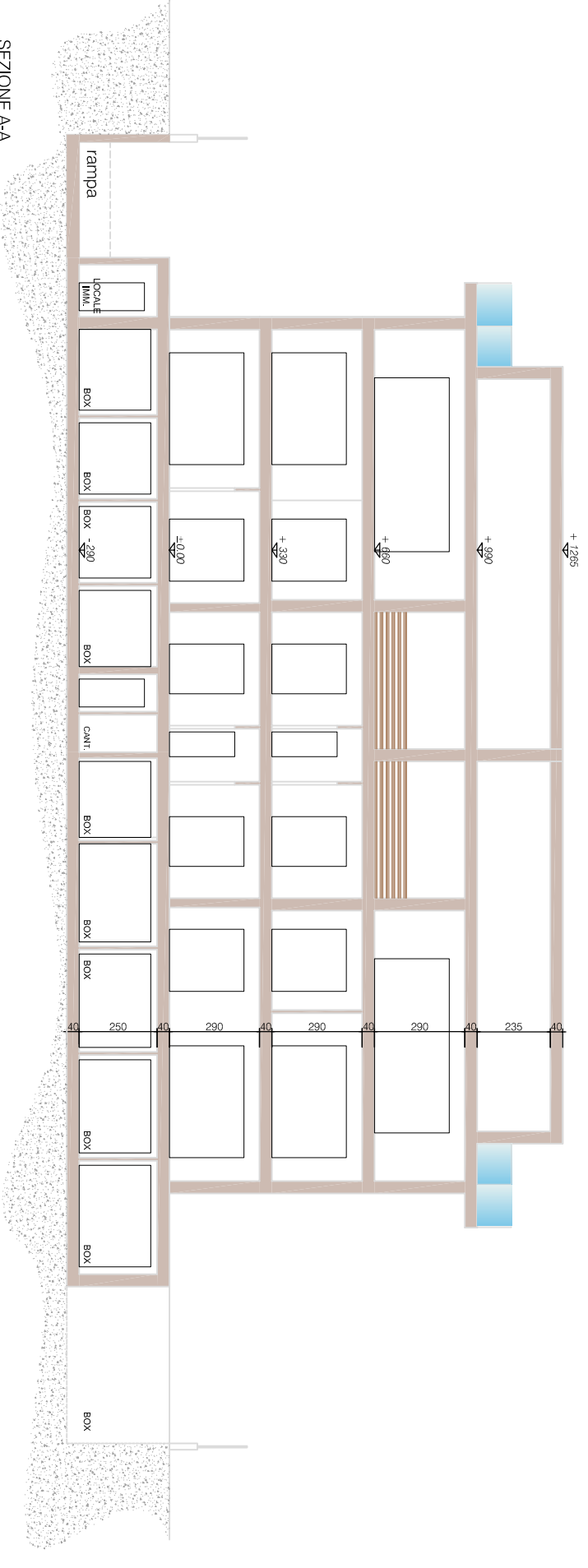
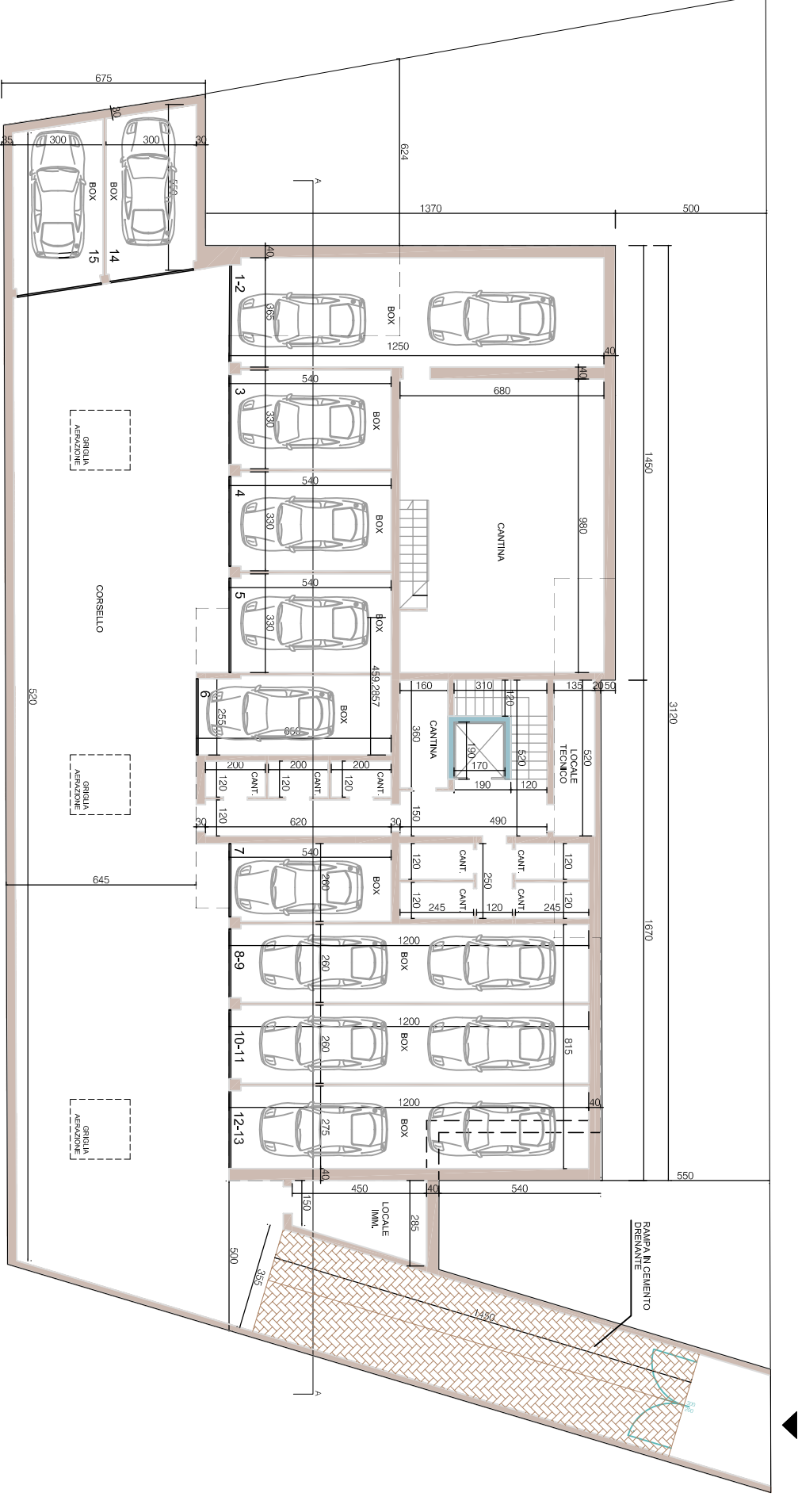
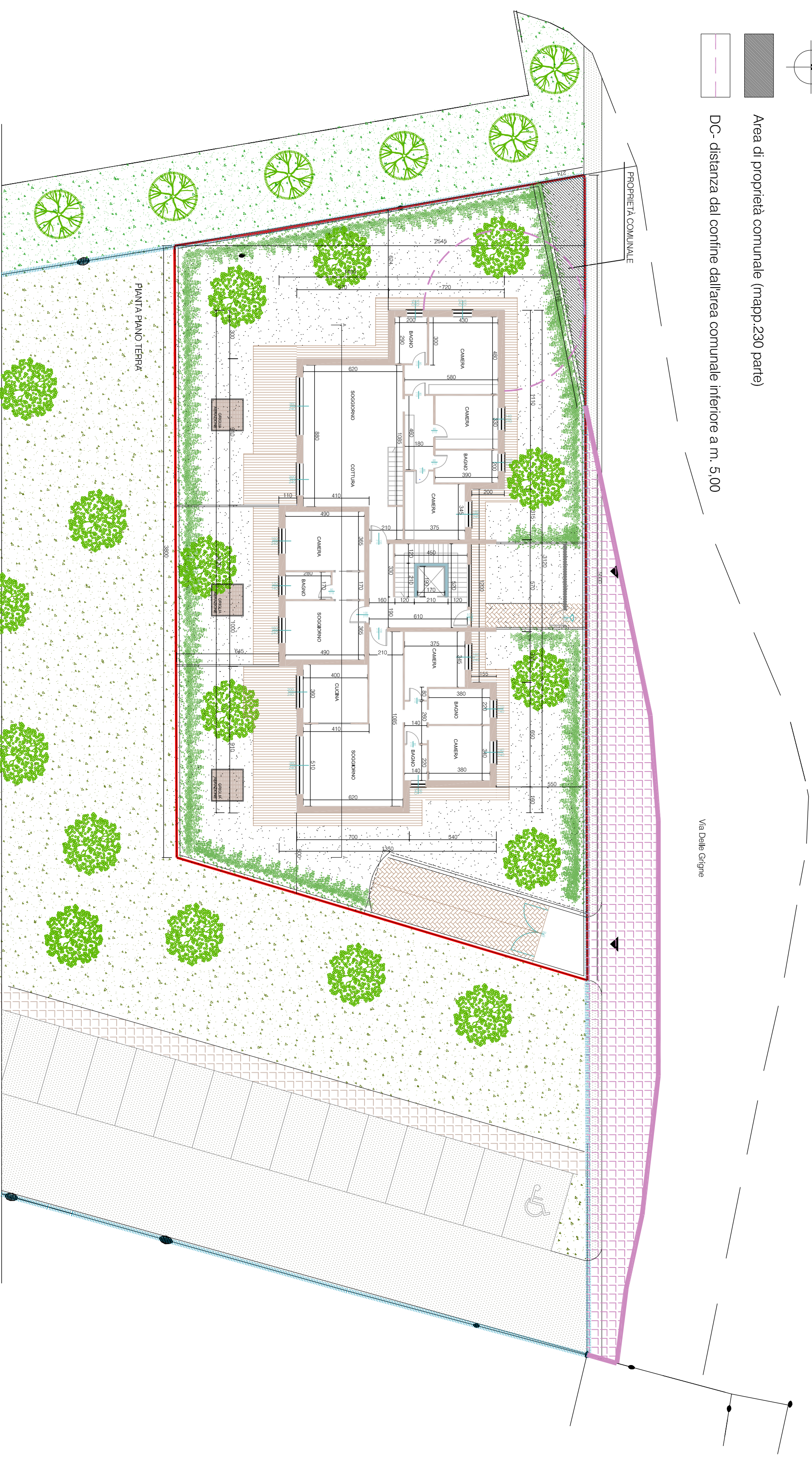

Comune di Seregno
Provincia di Monza e Brianza

PIANO ATTUATIVO PAR-5
Ambiti di Via Reggio - Via Verdi

Tavola
03
Piante, prospetti e sezione tipo
Scala 1/200

Novembre 2021

aggiornamenti

Progettista e D.L.
arch.
Roberto Pozzoli
iscr. ordine M.B. n. 750
e-mail: robbpozzi@alice.it
Collaboratori
arch.
Renato Prizzon
iscr. ordine M.B. n. 7128
e-mail: renato.prizzon@univ.it
geom.
Massimo Cazzaniga
iscr. ordine M.B. n. 720
e-mail: mro@dimensioneabitare.it
Valentina Pozzoli

La Proprietà
IMMOBILIARE ITALIA SRL
Impresa Esecutrice

Officina di architettura
offarchitettura@alice.it
via Verdi 31, 20831 Seregno (MB) 0362-330360 0362-226119