

#### PLANIMETRIA

- Edificio residenziale in progetto
- Area drenante
- Rampa e ingresso edificio cemento drenante
- Area non drenante

SUPERFICIE FONDIARIA (Sf) mq. 1.120,00  
 Sf = 1.120,00 x 30% = mq. 336,00

TOTALE SUPERFICIE DRENANTE mq. 371,26  
 mq. 371,26 > mq. 336,00

Verifica area drenante

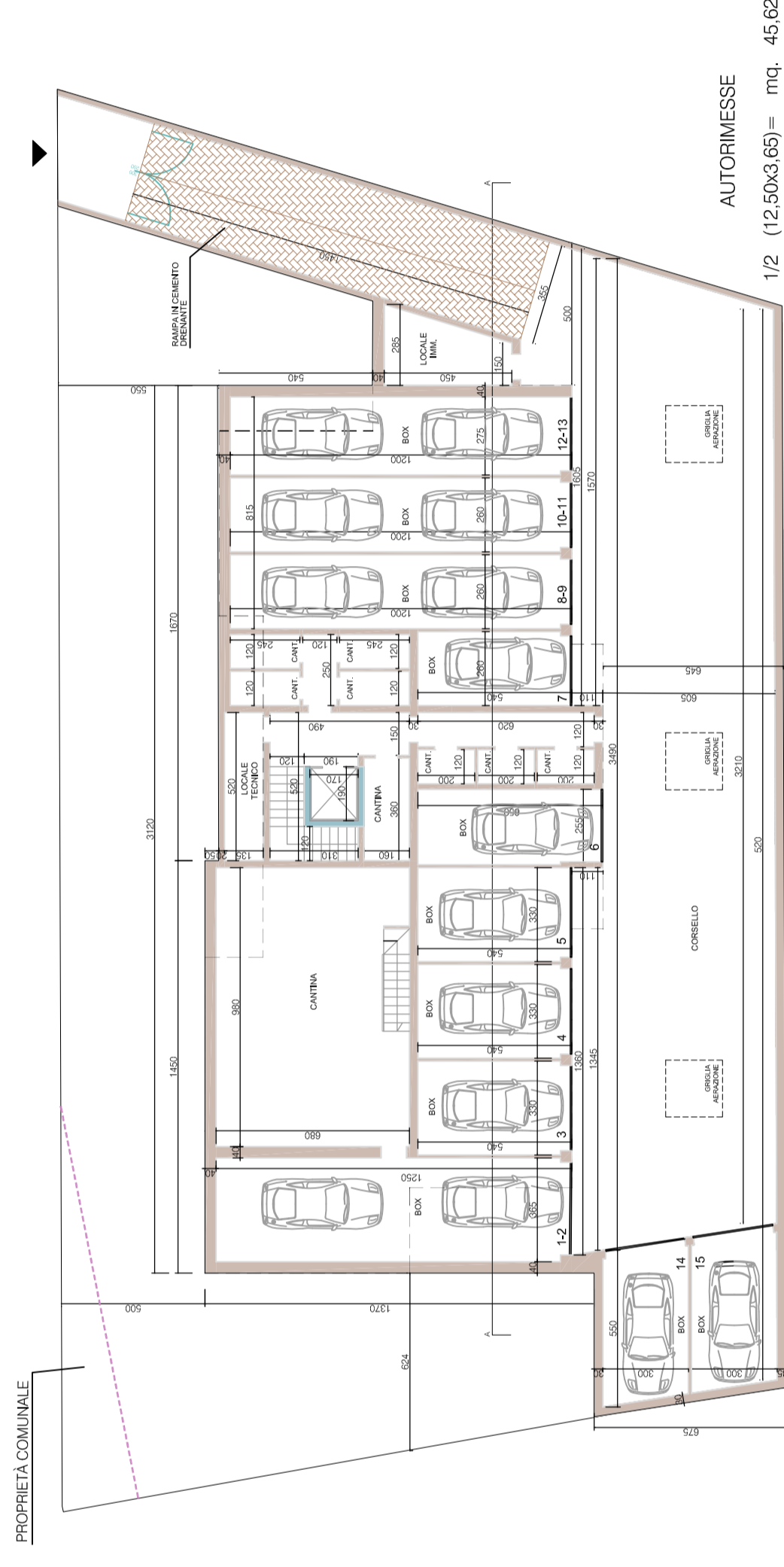

CORSSELLO

[(32,10+34,90)x6,05]/2= mq. 202,67

[(13,60+13,45)x1,10]/2= mq. 14,88

[(15,70+16,05)x1,10]/2= mq. 17,46

TOT mq. 235,01

SUPERFICIE LORDA PAVIMENTO (Slp) mq. 778,71

Posti auto = 778,71 : 40 = n. 19,43 (19)

Posti auto individuati n. 15

LEGGE 122/1989

mq. 778,71 x 3 = mc. 2.336,13 : 10 = mq. 233,61

Autorimesse + Corsello = mq. 493,10 > mq. 233,61

Verifica posti auto



**Comune di Seregno**  
 Provincia di Monza e Brianza

## PIANO ATTUATIVO PAR-5

### Ambiti di Via Reggio - Via Verdi

Tavola  
**04**

Verifica area drenante  
 Verifica posti auto

Scala 1/200

Novembre 2021

aggiornamenti

Officina di architettura  
 Via Verdi 31, 20831 Seregno (MB) 0362-330360 0362-226119  
 e-mail: info@dimensioneabitare.it

Progettista e D.L.

arch. **Roberto Pozzoli**  
 iscr.ordine M.B. n. 250  
 e-mail: robbpozzi@alice.it

Collaboratori  
 arch. **Renato Prizzon**  
 iscr.ordine M.B. n. 2128  
 e-mail: renato.prizzon@tin.it

geom. **Massimo Cazzaniga**  
 iscr.ordine M.B. n. 720  
 e-mail: info@dimensioneabitare.it

**Valentina Pozzoli**

Impresa Esecutrice

La Proprietà

**IMMOBILIARE ITALIA SRL**