

**INTERPELLANZA: "CLINICA SANTA MARIA - VIA COL VENTO".**

Premesso che

- Lo stabile riversa in uno stato precario;
- nel DUP non vi è alcun obiettivo dedicato alla clinica

Considerato che:

- il vento di ieri, martedì 4 febbraio ha spezzato alcuni rami degli alberi all'interno del parco della clinica, riversandoli sul marciapiede e su alcune auto parcheggiate.
- L'incuria delle piante, i cui rami oltrepassano di gran lunga la recinzione della clinica, mette a rischio la sicurezza di chi transita sul marciapiede oltre a causare possibili danni sia alle auto sotto parcheggiate, che alla circolazione stradale

**SI CHIEDE**

- L'Amministrazione è al corrente o fa finta di niente?
- Come intende intervenire?
- A che punto sono le trattative?
- Il Comune si è perso con la soluzione?

In attesa di risposta scritta si ringrazia per l'attenzione.

Gruppo Lega  
Elisabetta Viganò

Seregno, 5 febbraio 2020

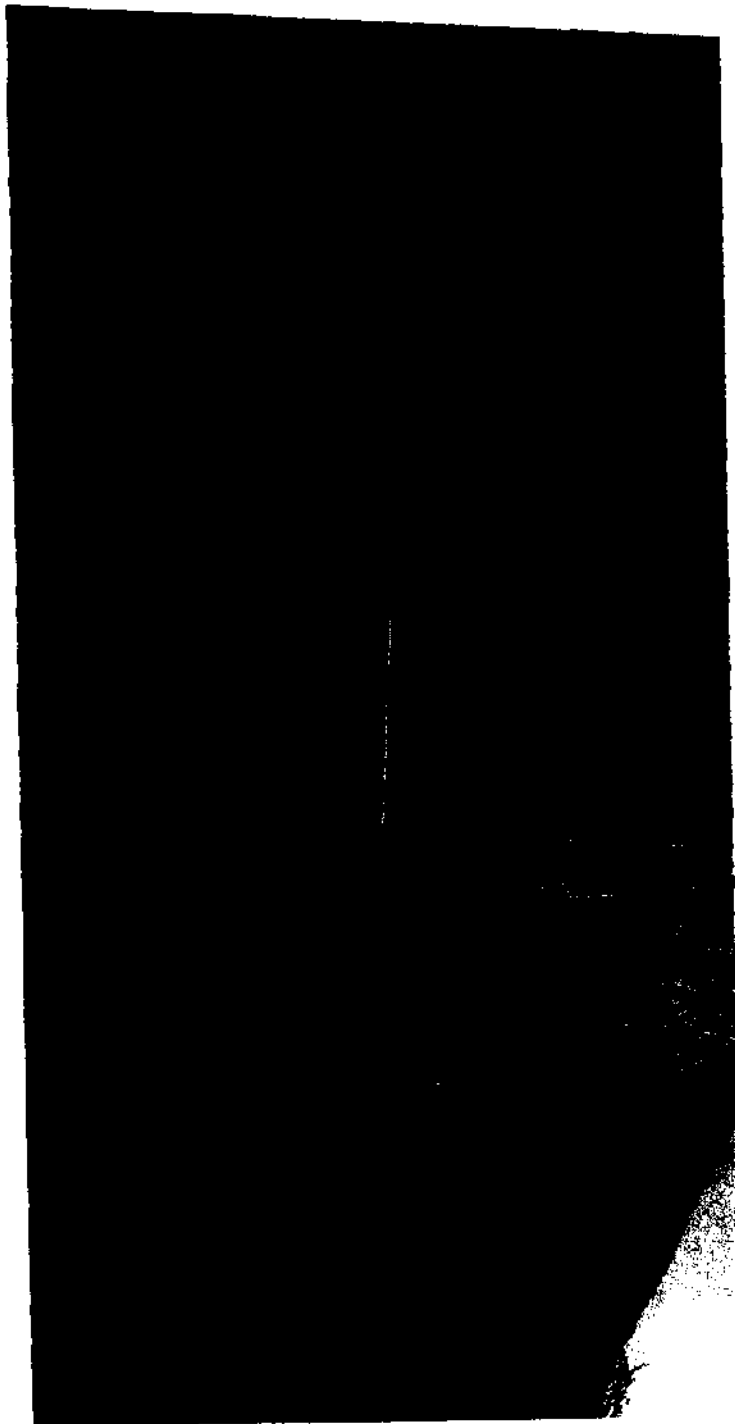

**STO**  
NINO DI...

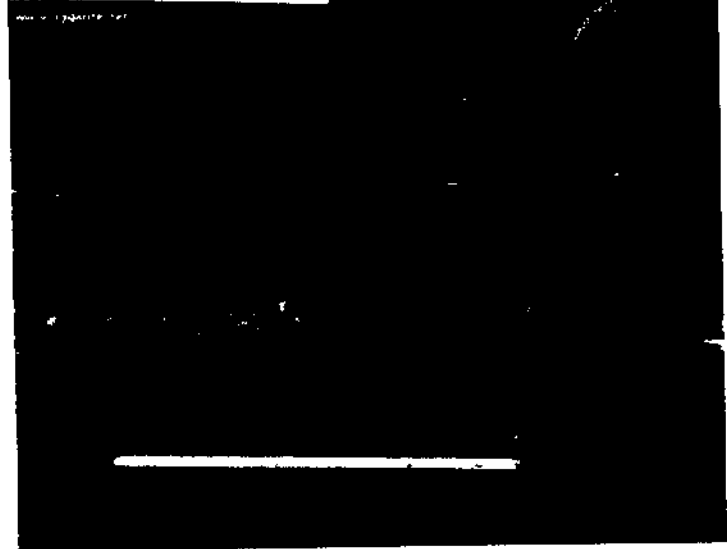

4 Febbraio 2020