

**COMUNE DI SEREGNO**  
PROVINCIA DI MONZA E BRIANZA



**PIANO ATTUATIVO: PAc-1**

AMBITO di via MILANO - via allo STADIO  
in VARIANTE al PGT VIGENTE

**NUOVA ELLENIA SRL**

TAVOLA : N° 4d bis

**VARIANTE al PGT** proposta:  
ESTRATTO TAV. PR01b P.d.R.  
RETE ECOLOGICA COMUNALE

PROPRIETA' .....

PROGETTISTA .....

DATA:

MARZO 2016



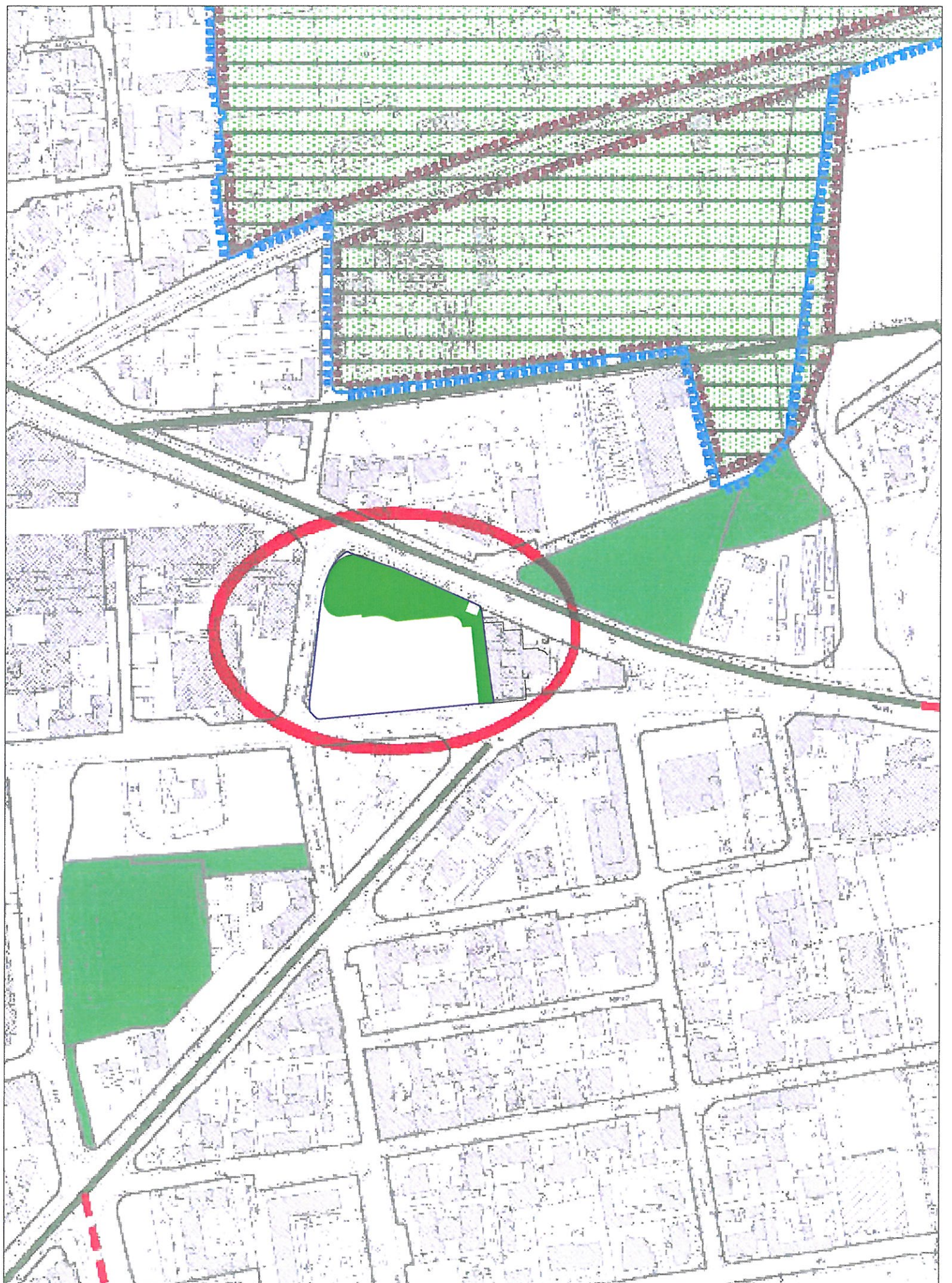



## Legenda della Rete Ecologica Comunale (REC)

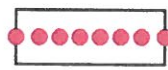

Confine comunale



Perimetro dei "Tessuti consolidati"

### Rete Ecologica Comunale (REC art. 33)



PLIS - Parco Brianza Centrale  
(Parco Locale di Interesse Sovracomunale)

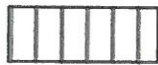

Rete verde di ricomposizione paesaggistica (art. 33.1)



Varchi funzionali della rete ecologica (art. 33.3)



Corridoio trasversale della rete verde (art. 33.2)



Rete di connessione  
Infrastrutture verdi lineari esistenti (art. 33.4)



Rete di connessione  
Infrastrutture verdi lineari in progetto (art. 33.4)



Punti di appoggio della rete di connessione  
(Esterni alla REC)