

COMUNE DI SEREGNO

PROVINCIA DI MONZA E BRIANZA

PIANO ATTUATIVO

VIA VALASSINA 38-40

G.A.M.M. S.r.l.

TAV. N. 7

STRALCIO TAVOLA PR02 ASSETTO DEL TERRITORIO

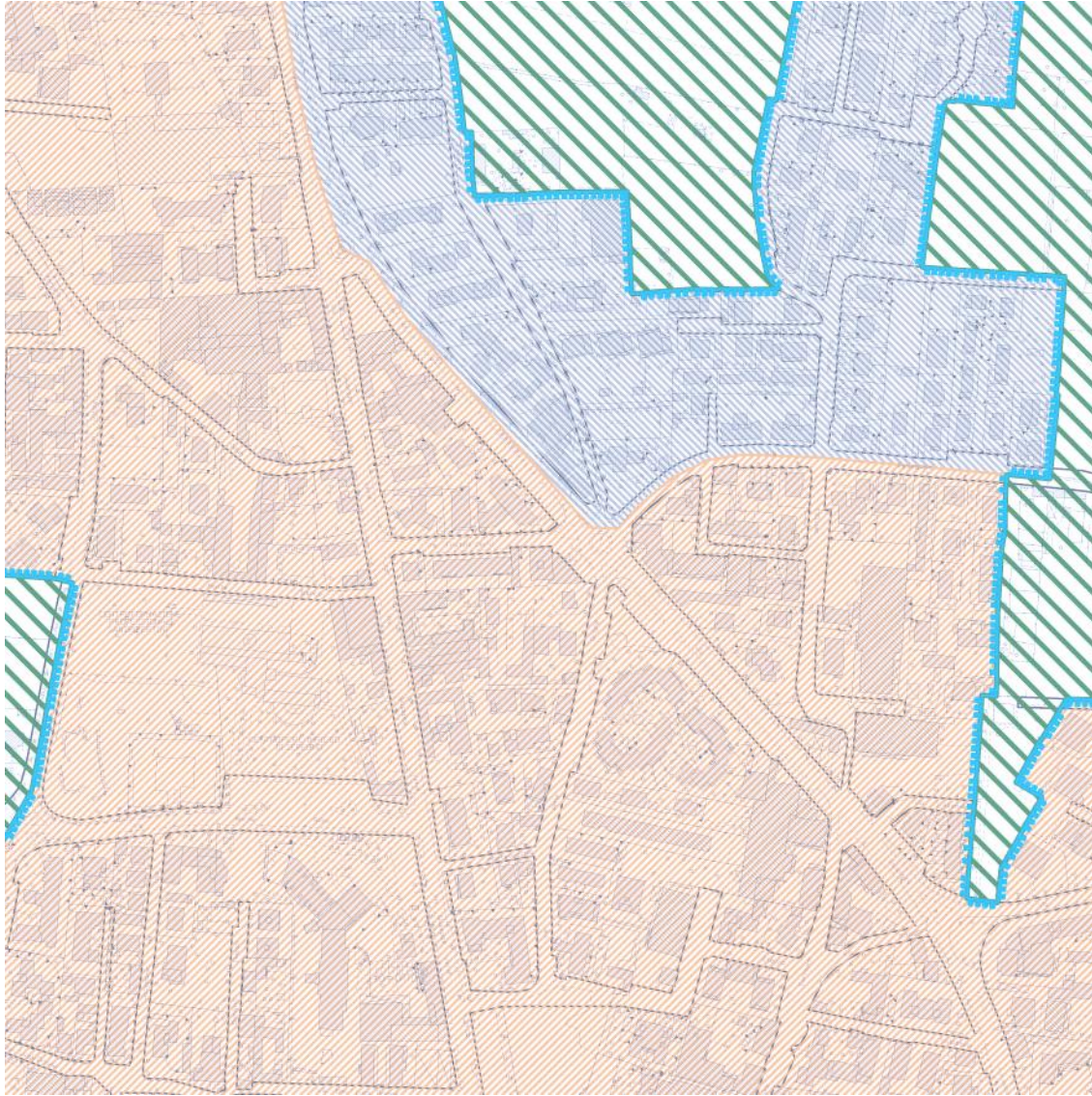

PROPRIETA'

PROGETTISTA







PIANO DELLE REGOLE – TAVOLA PR02

Legenda dell' Assetto Territoriale

-  Confine comunale
-  Perimetro dei "Tessuti consolidati"

Assetto Insediativo

interno al perimetro dei "Tessuti consolidati"

-  Tessuto Storico (art. 22)
-  Tessuto di ricucitura morfologica e tipologica (art. 23)
-  Tessuto della espansione (art. 24)
-  Tessuto della diffusione (art. 25)
-  Tessuto dell' economia (art. 26)

esterno al perimetro dei "Tessuti consolidati"

-  Ambiti di trasformazione / riqualificazione funzionale

Assetto Paesaggistico-ambientale

-  Areale Paesaggistico-ambientale (art. 32)