



F1 - Vista dell'area da Via Valassina



F2 - Vista dei capannoni da Via dell'Oca



F3 - Vista verso la via dell'Oca



F4 - Vista verso la via Allende a fondo cieco



F5 - Vista sui capannoni da Via La Malfa



F6 - Vista angolo Via Dell'Oca, Via La Malfa

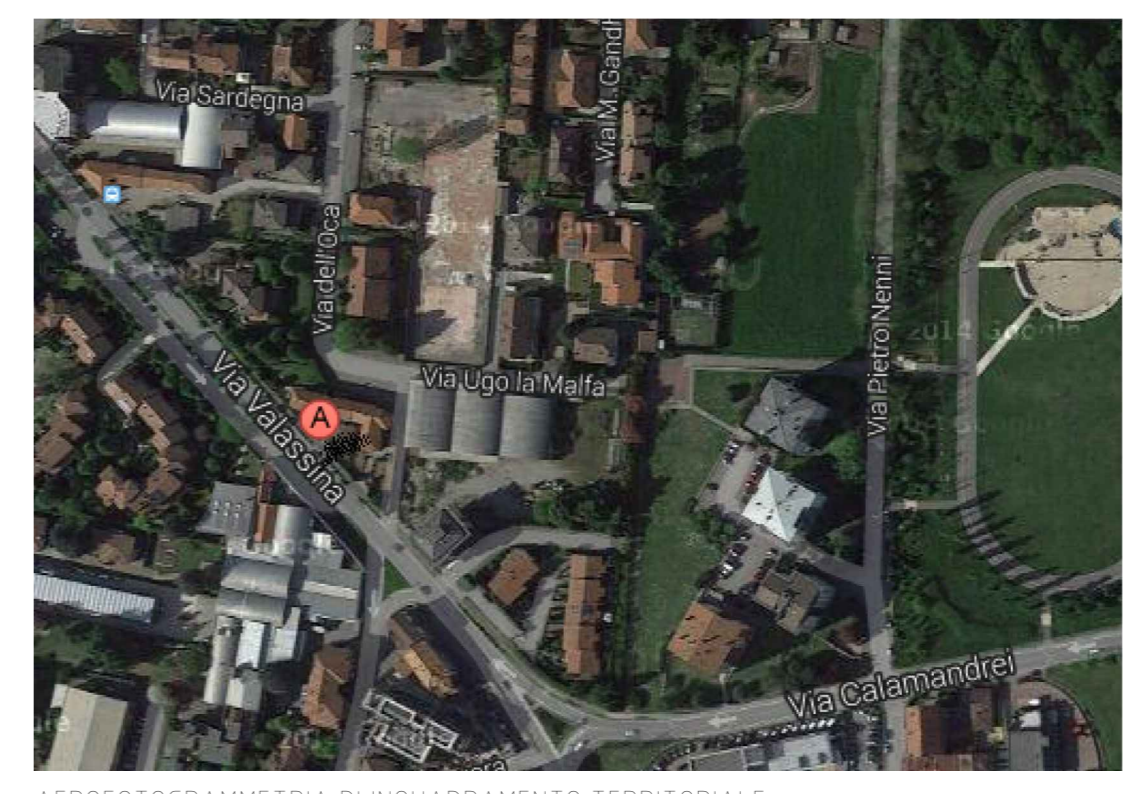

AEROFOTOGRAFOMETRIA DI INGADRAMENTO TERRITORIALE

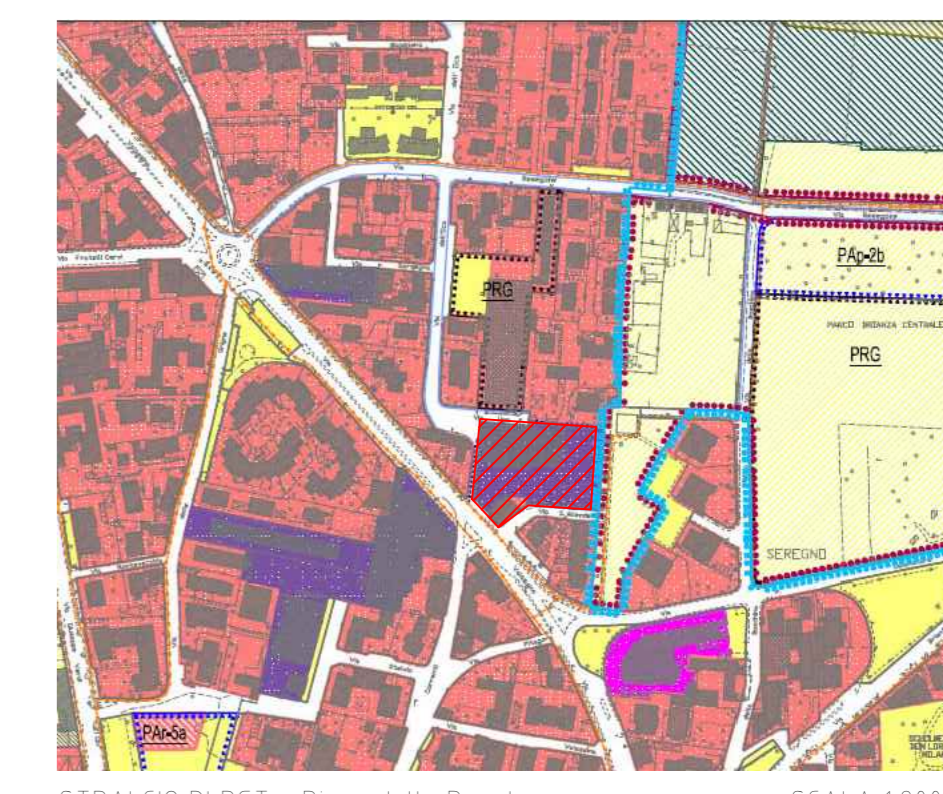

STRALCIO DI PGT - Piano delle Regole SCALA 1:2000

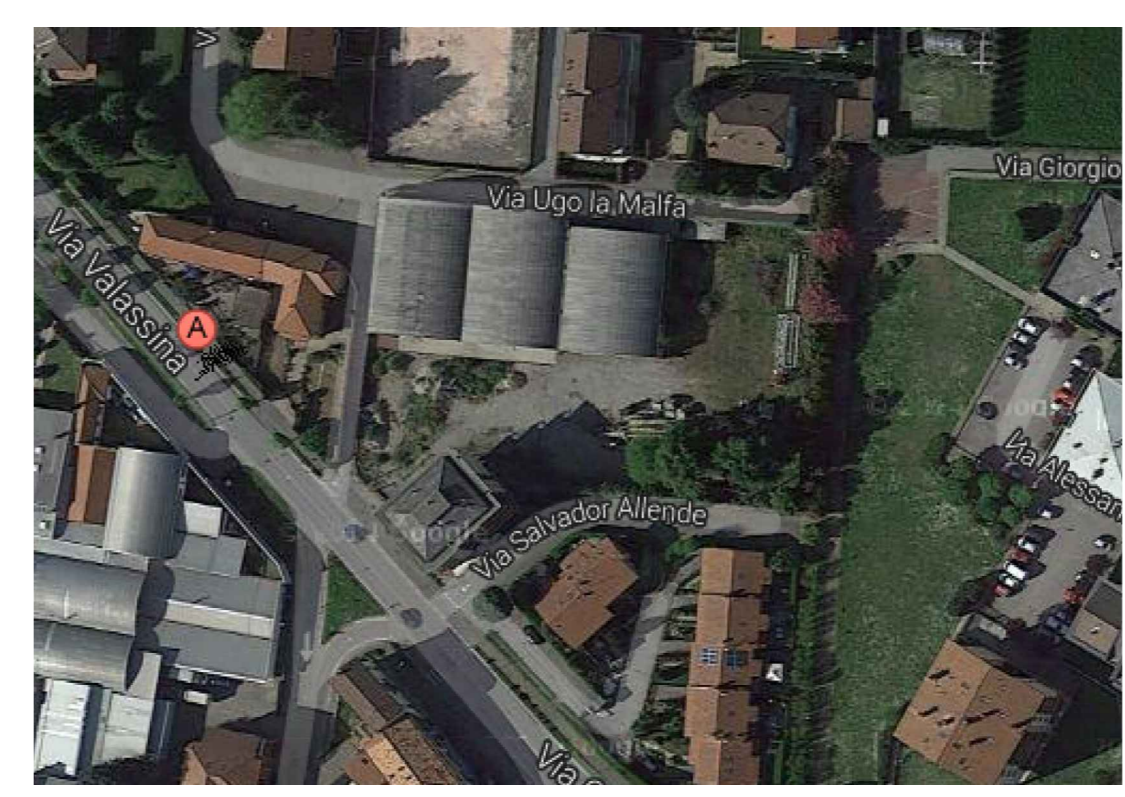

AEROFOTOGRAFOMETRIA DI INGADRAMENTO ZONALE

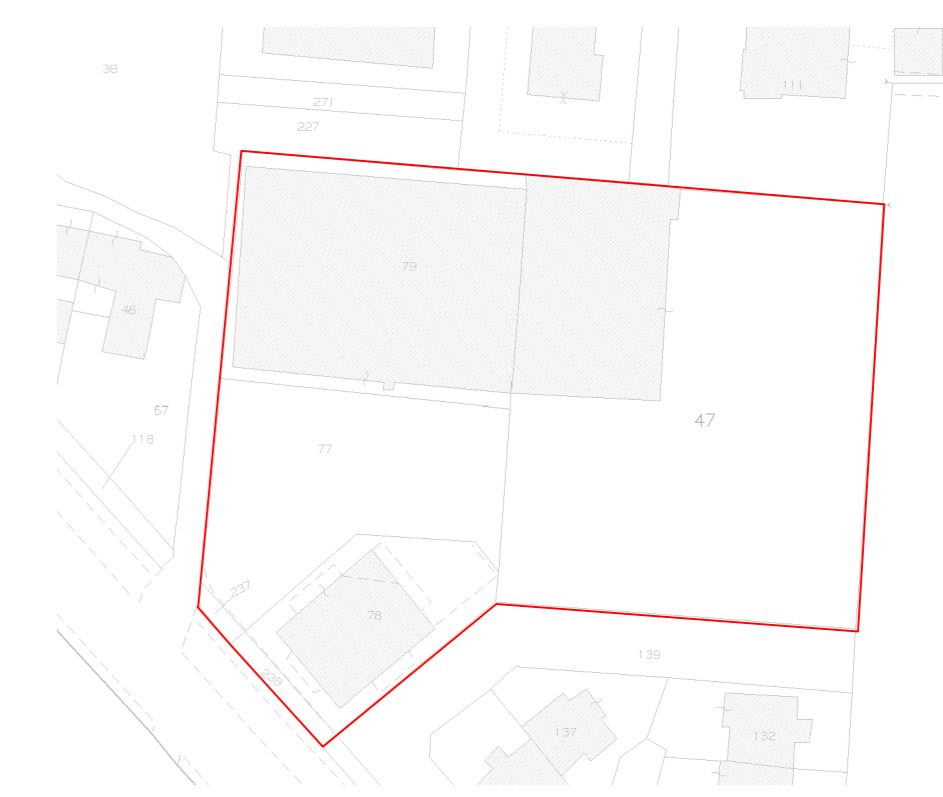

STRALCIO DI MAPPA - FG 4 PART 4.7, 7.7, 7.8, 7.9 SCALA 1:1000

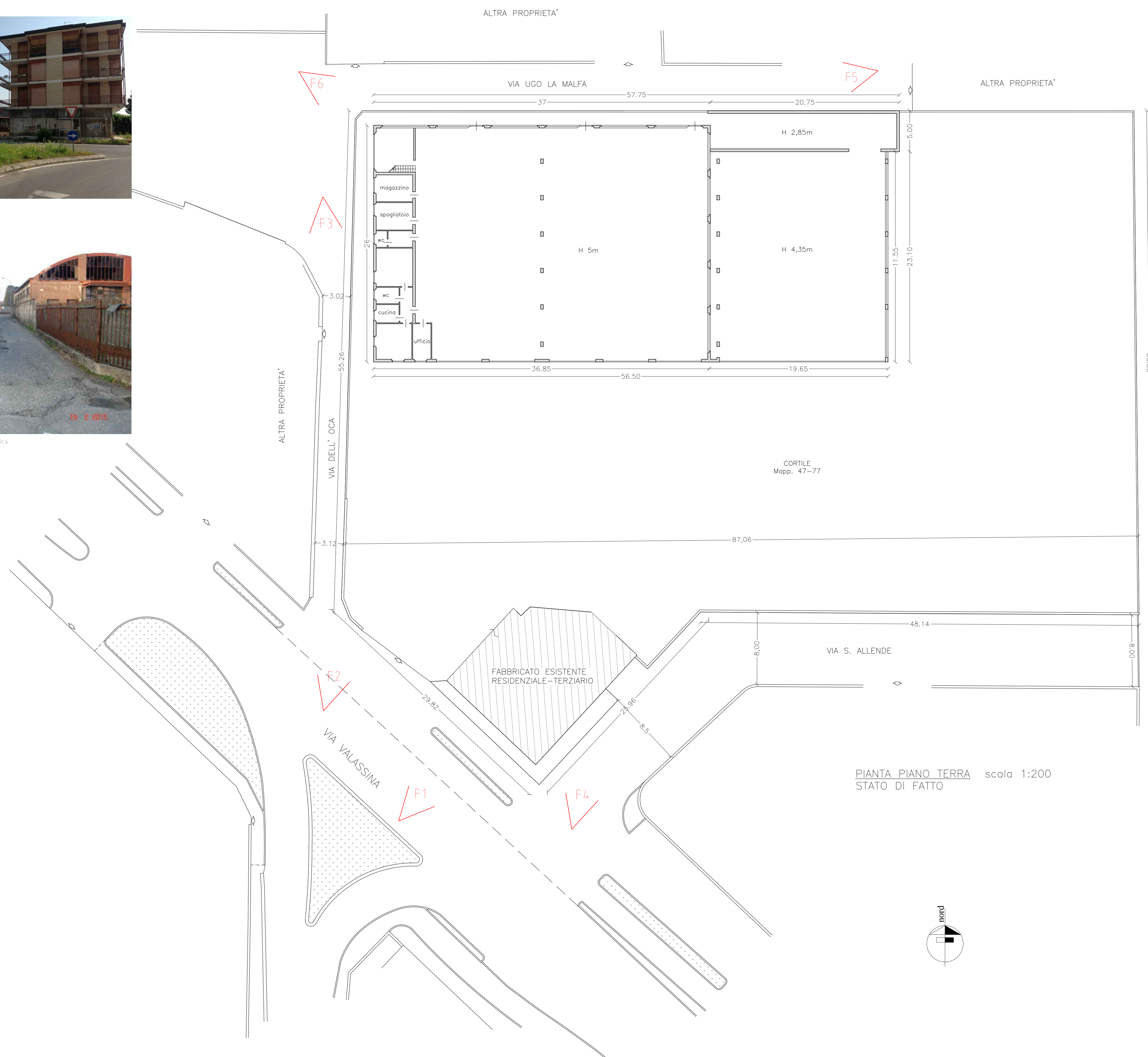

PIANTA PIANO TERRA
STATO DI FATTO scala 1:200

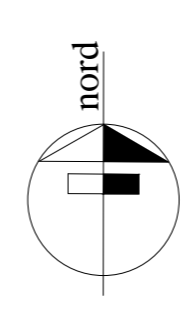

Proprietà

Progettista



PIANO ATTUATIVO CONVENZIONATO - Stralcio di PGT - Estratto di Mappa - Aerofotogrammetria - Rilievo fotografico - Pianta Stato di Fatto	arch. 14249 MARIA CRISTINA MANZELLA Via G. Verga, 5/A 20832 Desio MB cristina.manzella@alice.it	Comune di Seregno Via Valassina, 38-40 TAV. 1 maggio 2015
--	---	--