

PROSPETTO NORD via Ugo La Malfa

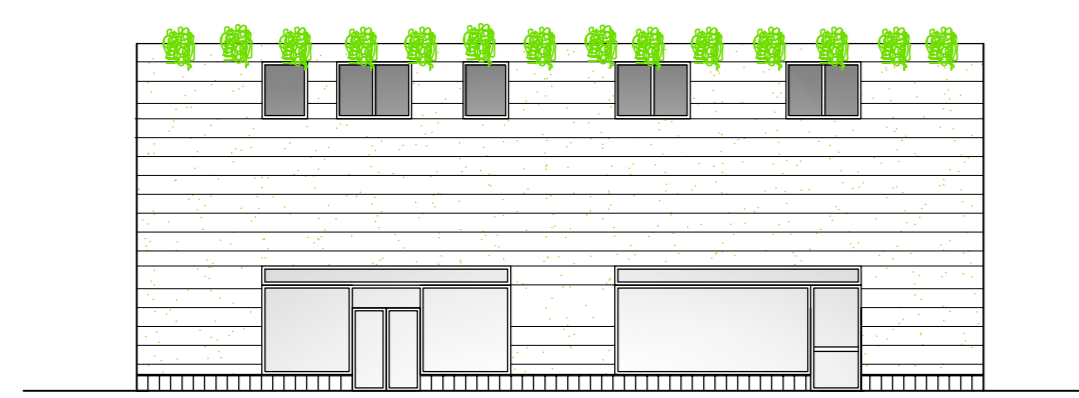

PROSPETTO SUD via Valassina



PROSPETTO EST

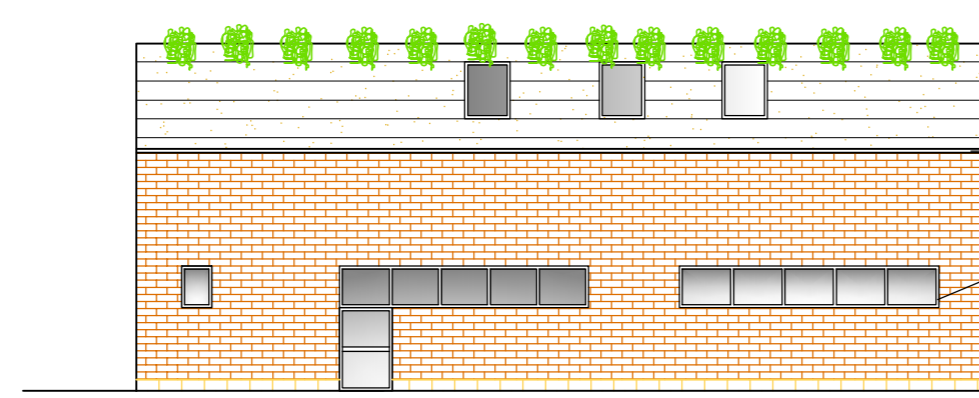

PROSPETTO OVEST via Dell'Oca

- Scagoliera rivoltata sul prospetto in alluminio verniciato argento.
- Tutti i serramenti hanno telaio in alluminio verniciato argento.
- Rivestimento in piastrelle 60x30cm
- Mattoncino faccia a vista sabbiato fine

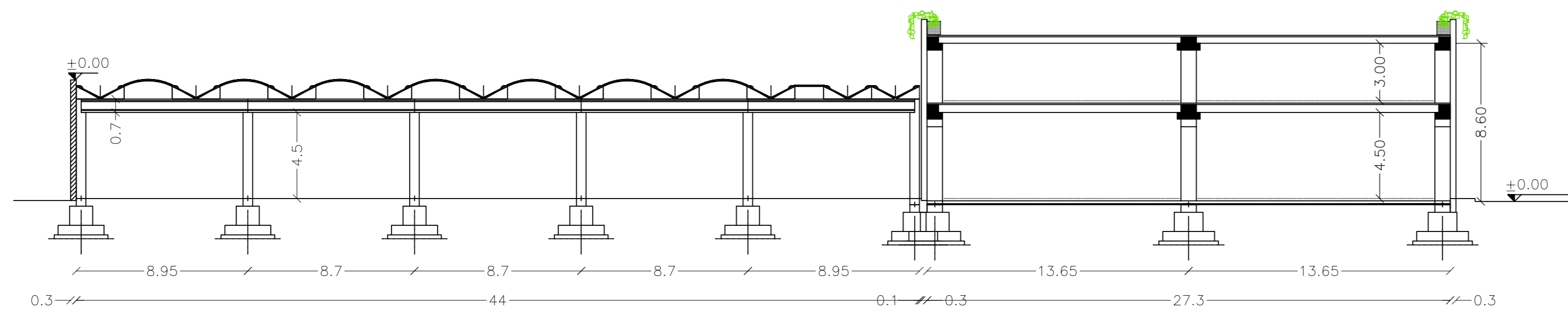

SEZIONE A-A'

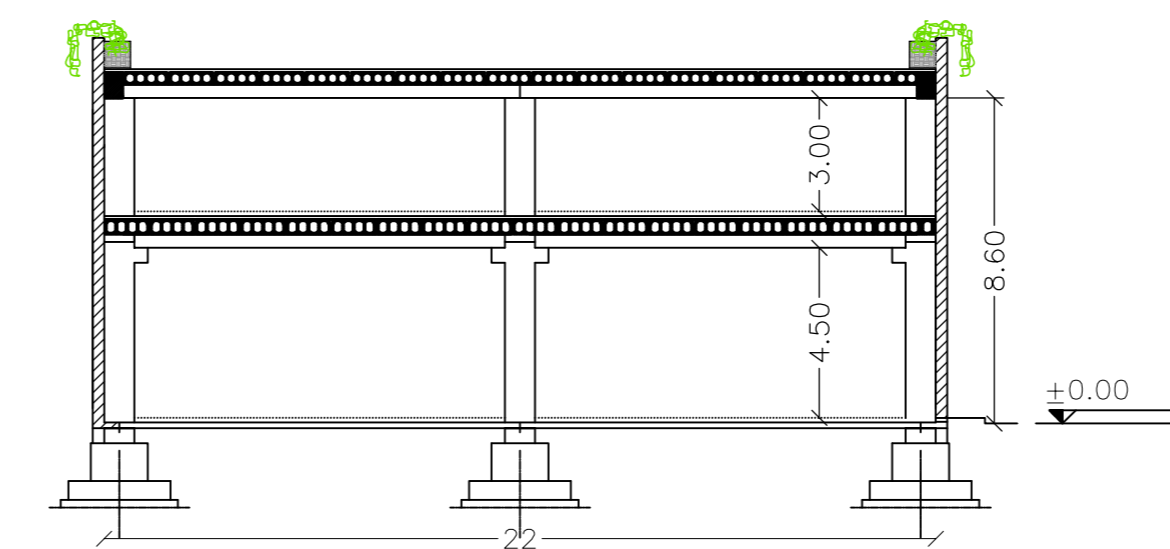

SEZIONE B-B'

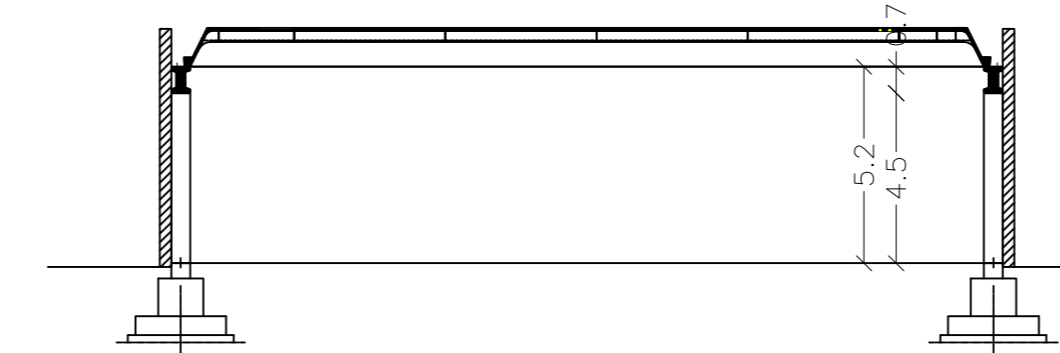

SEZIONE C-C'

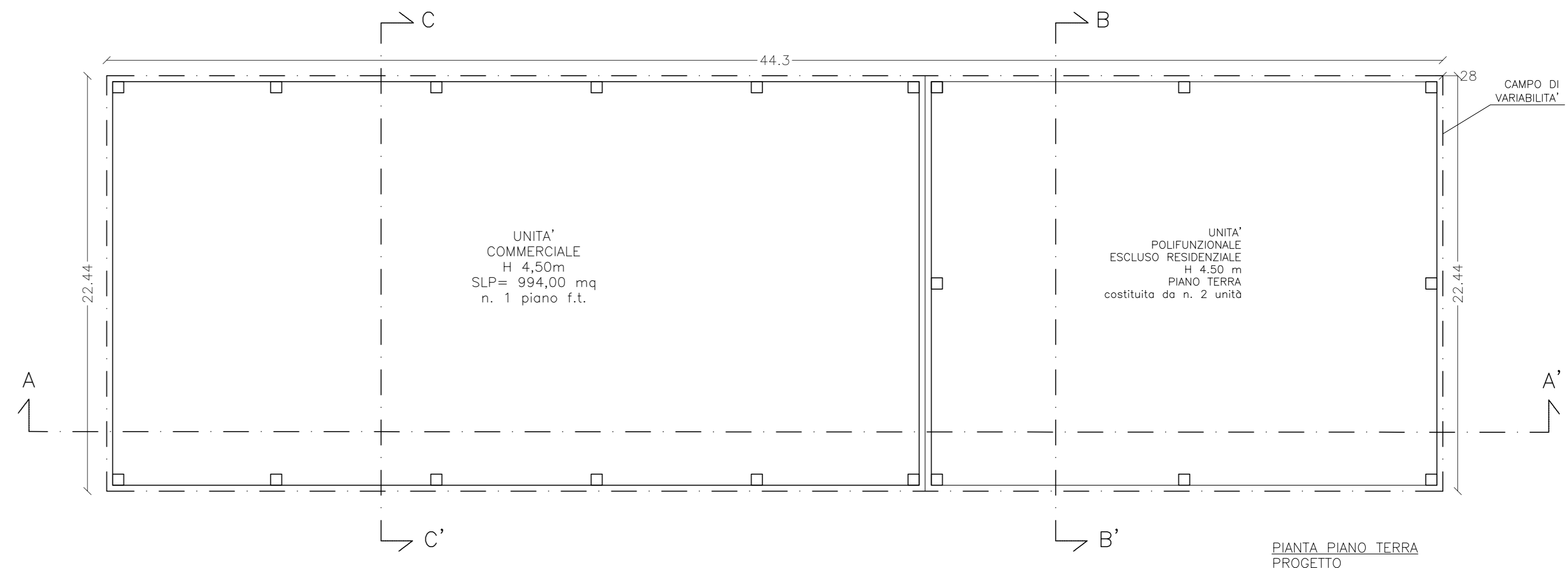

PIANTA PIANO TERRA PROGETTO

CALCOLO SLP
UNITA' COMMERCIALE:
 44.3*22.44= 994 mq
UNITA' POLIFUNZIONALE:
 Piano Terra
 22.44*28-4.5*4.6-2.2*7= 592.22 mq
 Piano Primo
 22.44*28-2.2*11.2-4.5*2.4= 592.88 mq
Slp totale = 2179.10 mq

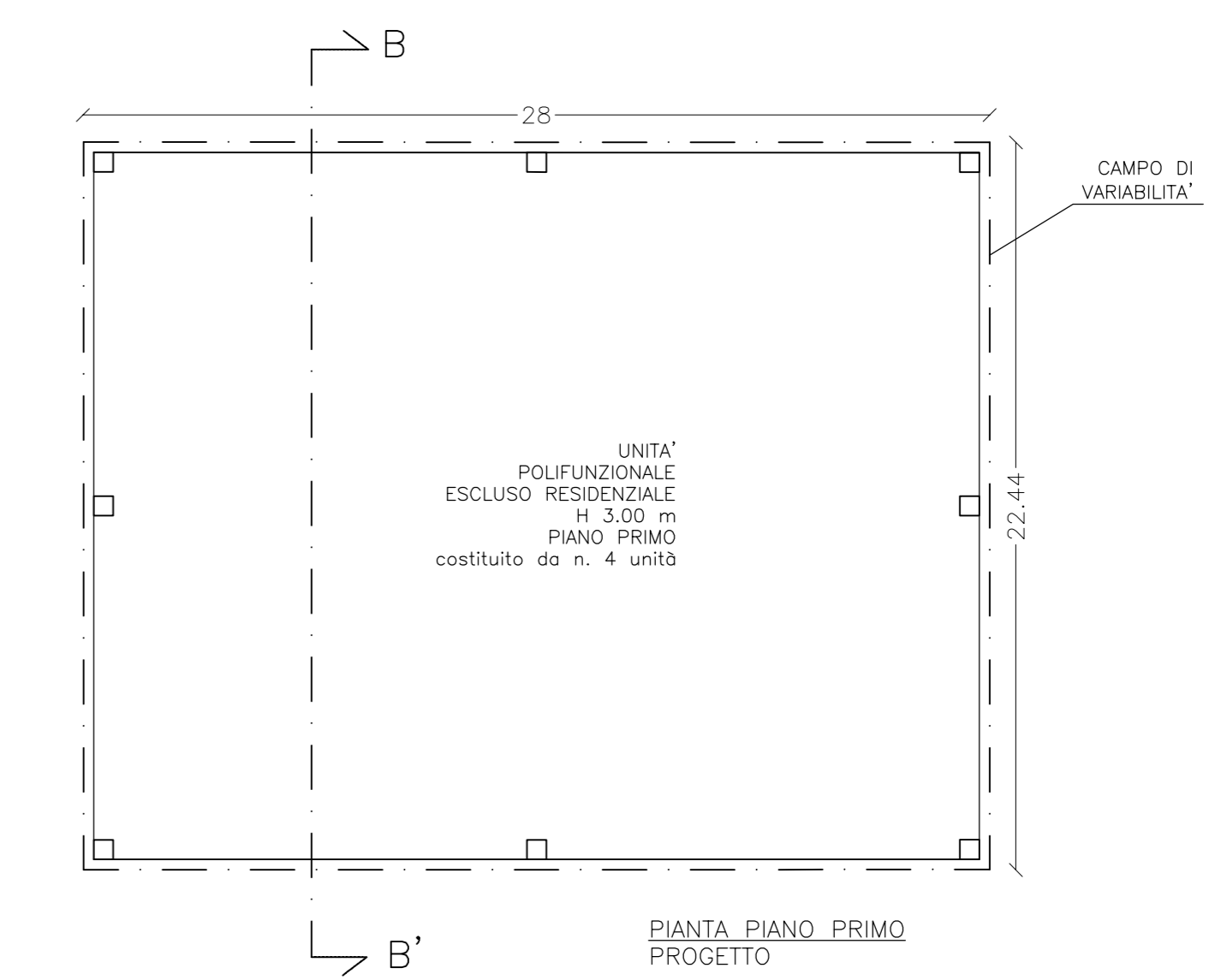

PIANTA PIANO PRIMO PROGETTO

Proprietà



PIANO ATTUATIVO	arch. 14249 MARIA CRISTINA MANZELLA	Comune di Seregno Via Valassina, 38-40
- Pianta schematica - Prospetti - Sezioni - Calcolo Slp	Via G. Verga, 5/A 20852 Desio MB cristina.manzella@alice.it	TAV. 4 scala 1:200 maggio 2015