

CITTA' di SEREGNO

Area Territorio

Servizio Pianificazione Urbanistica

COMUNE DI SEREGNO
0021731/15 - 04/05/2015
ARRIVO - 006-003

SCHEDA DEI SOTTOSERVIZI DI COMPETENZA DI A.E.B. S.P.A.
Allegata alla richiesta di Piano Attuativo / Programma Integrato di Intervento

DENOMINAZIONE E
UBICAZIONE
DEL PIANO ATTUATIVO

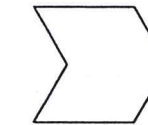

PIANO ATTUATIVO CONVENZIONATO
SEREGNO VIA VALASSINA 38/40

DATI TECNICI GENERALI			SPAZIO RISERVATO ALL'UFFICIO	
SUPERFICIE TERRITORIALE	Mq.	4610,45		
VOLUMETRIA PREVISTA DAL P.A. / P.I.I.	Mc.	n° 164,00		
DESTINAZIONE D'USO PREVALENTE	MICROTESSUTO POLIFUNZIONALE			

Il Progettista



(TIMBRO E FIRMA)

SINTESI DEI PARERI INERENTI I SOTTOSERVIZI CHE INTERESSANO L'AREA OGGETTO DI INTERVENTO

N.	SOTTOSERVIZIO	PARERE	UFFICIO COMPETENTE A.E.B. S.P.A.
1	RETE DI FOGNATURA	ESISTENTE	Pianificazione S.P.A. Luigi Ragonese G+ Nuove Reti 23.4.2015 Edli
2	RETE IDRICA	ESISTENTE DA POTENZIARE	
3	RETE DI DISTRIBUZIONE DELL'ENERGIA ELETTRICA	ESISTENTE BT	
4	RETE DI DISTRIBUZIONE DEL GAS	ESISTENTE BP	
5	PUBBLICA ILLUMINAZIONE	ESISTENTE	
6	TELERISCALDAMENTO	ESISTENTE	
7			

Per i punti 3-4-5: Le reti potrebbero richiedere potenziamenti in base alle nuove utenze da allacciare

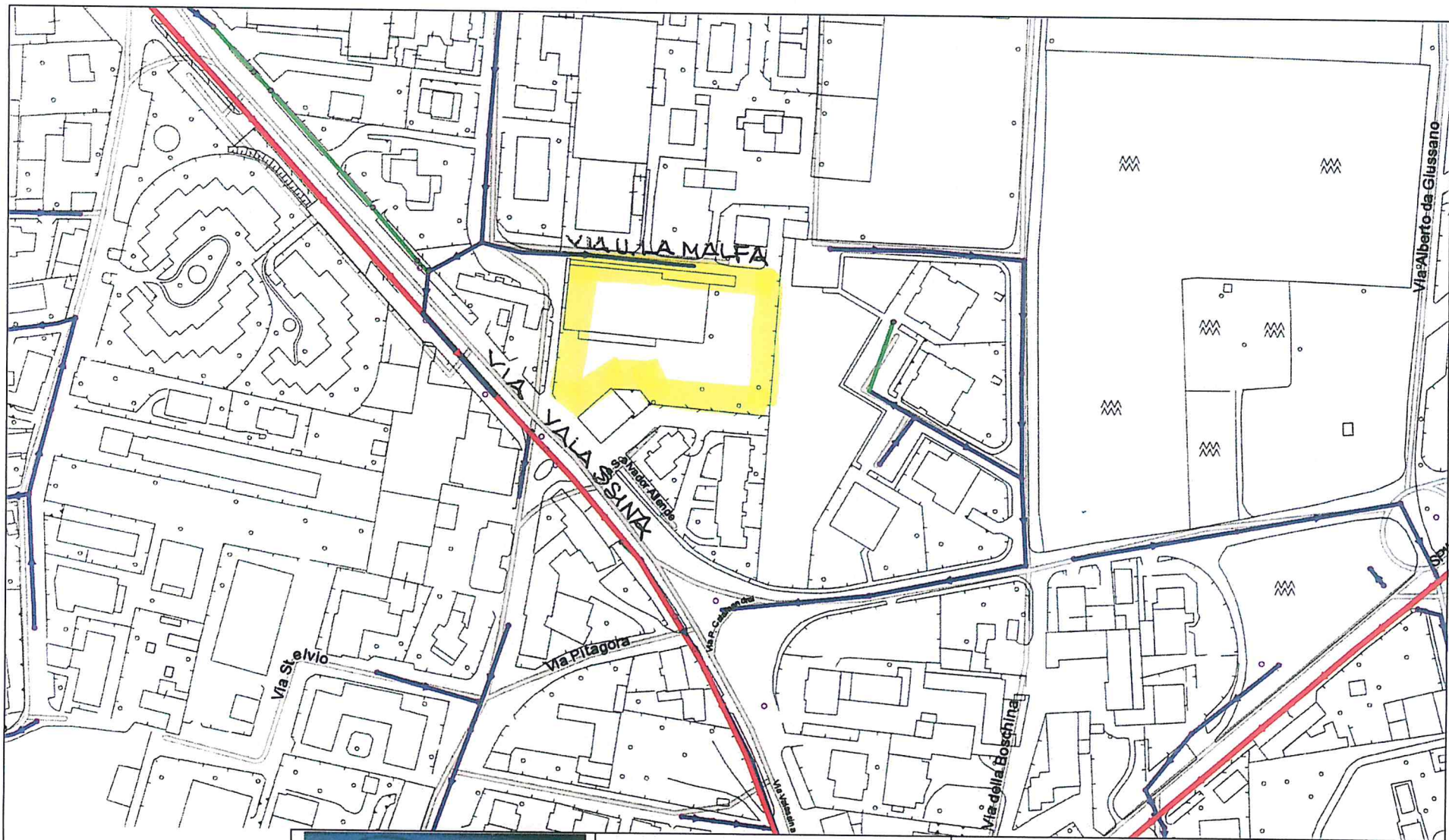

BrianzAcque Srl

Viale Enrico Fermi, 105
20052 Monza

TEL: 039.26.23.01
FAX: 039.21.40.074

Form. / Str:	A4
Scale / Scale:	1:2198
Data di stampa / Date of print:	28/04/2015
Elaborato da:	br.gessaga
Via:	Valassina, 40
Descrizione:	SEREGNO

ARRIVO - 006-003
0021731/15 - 04/05/2015
COMUNE DI SEREGNO

MOD_A2_SEREGNO

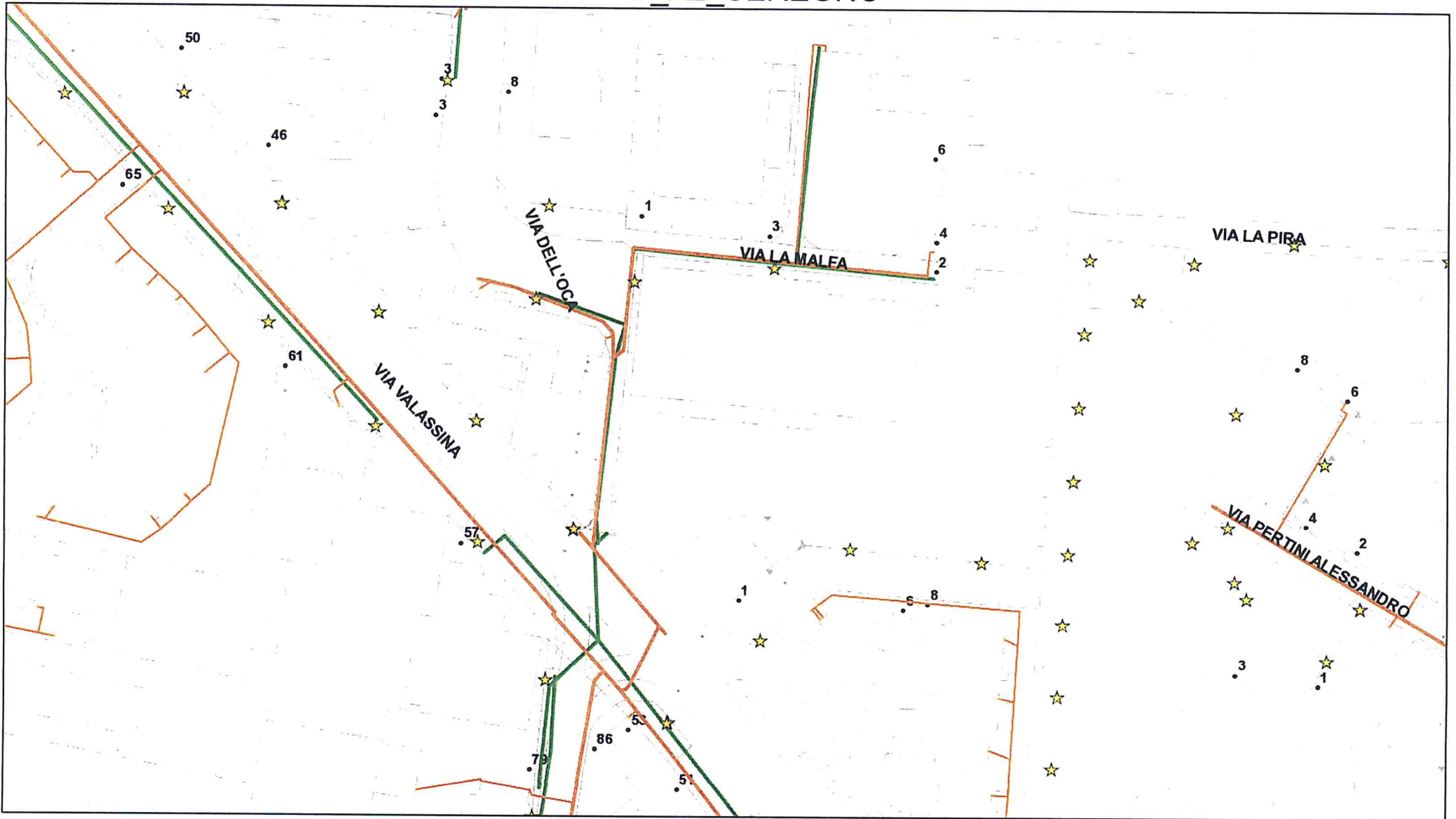

- | | | |
|---------------------|-------------|------------------------|
| b_strade_tot_nome | CONDOTTE_BP | • CIV_SER_definitivo_1 |
| ★ CENTRI_ILL_PUB_ES | CONDOTTE_MP | continent |
| DERIVAZIONE_BP | CONDOTTE_AP | |
| DERIVAZIONE_MP | RETE_EE_BT | |

		Data: 23/04/2015	
Reti di distribuzione Impianti Gelsia Reti		Scala: 1:1.000	
		Formato: A4	
<small>Via Palestro, 33 - Seregno (MB) Tel. 0362 637637 Fax 0362 225371 Cod.Fisc / p.iva / Reg.Imp. MB n. 04152790962 MB R.E.A. n. 1729350 - Capitale Sociale € 68.906.294,12 I.V. www.gpiu.it</small>		<small>Il presente disegno non può essere riprodotto o trasmesso a terzi senza la nostra autorizzazione. GELSIA RETI S.r.l. si riserva ogni diritto.</small>	

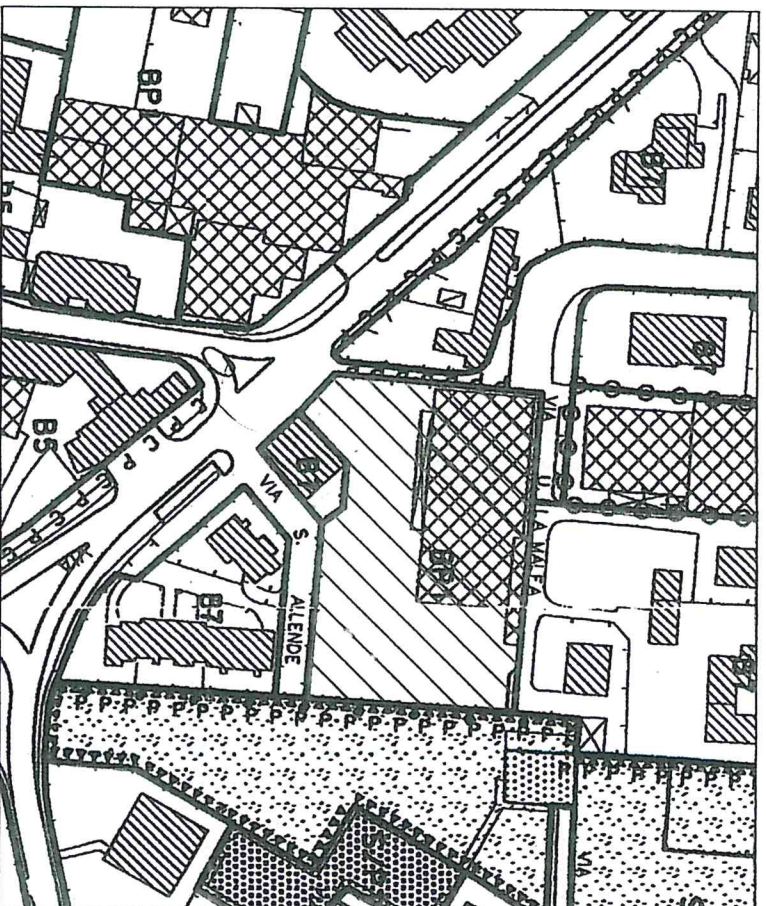

STRALCIO DI PRG

scala 1:2000

Proprietà
Serena Manzella

Impresa costruttrice
[Signature]

[Signature]



ESTRATTO DI MAPPA

scala 1:1000



Progettista

PERMESSO DI COSTRUIRE

- Stralcio di PRG
- Estratto di Mappa
- Fotografie
- Pianta Stato di Fatto

arch. 14249
MARIA CRISTINA MANZELLA

Via V. Veneto, 22/a
 20099
 Sesto San Giovanni MI
 cristinamanzella@infinito.it

Comune di Seregnò
 Via Valassina, 38-40

TAV. 1

Luglio 2013