



COMUNE DI
ALBIATE



COMUNE DI
SEREGNO

Protocollo di intesa istituzionale ai sensi dell'art.34 delle norme del PTCP

Provincia di Monza e della Brianza
Settore Territorio

Comune di Albate
Ufficio Urbanistica - Edilizia

Comune di Seregno
Area Politiche del Territorio

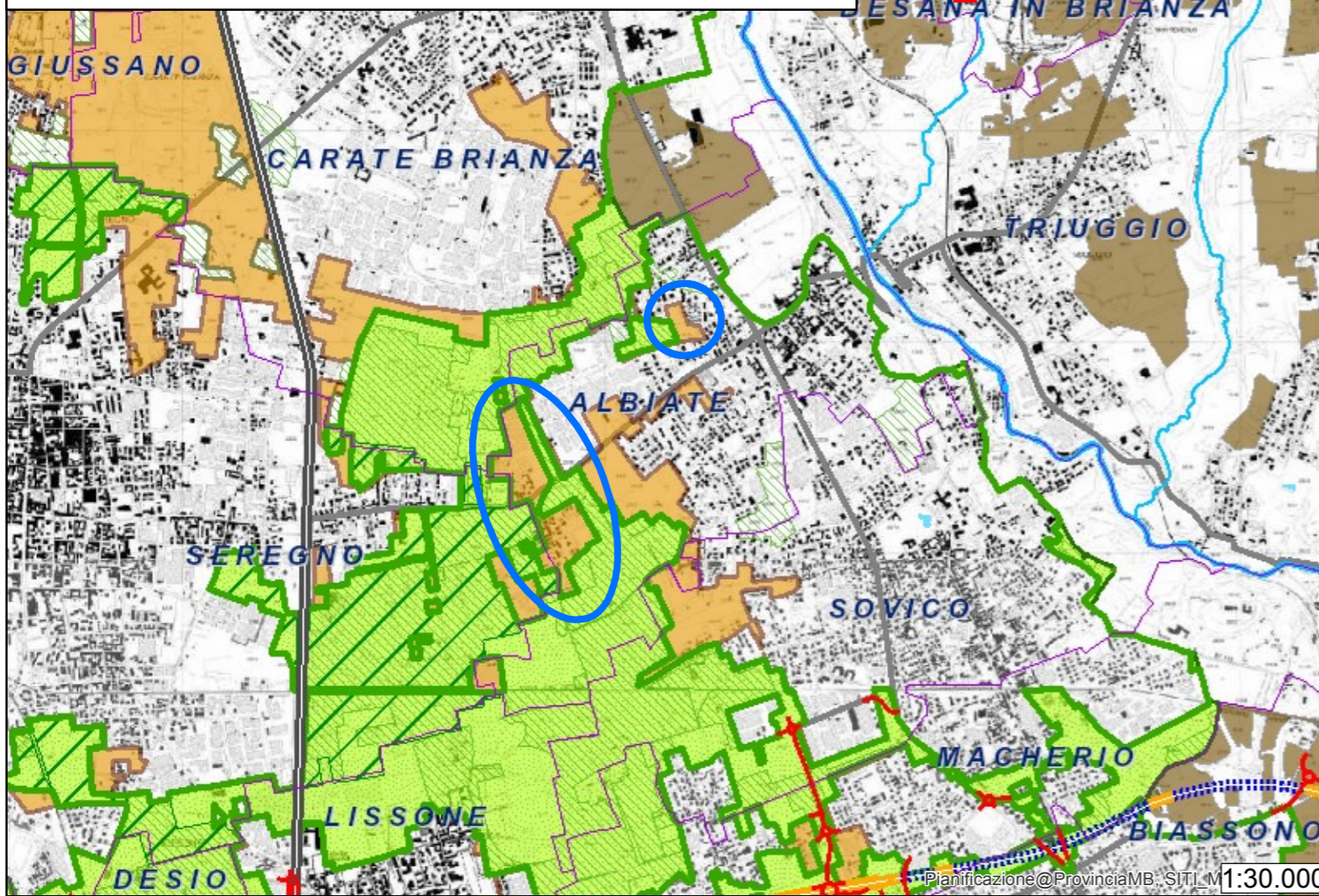

- Legenda**
- Ambiti di interesse provinciale art. 34
 - ALTRI TEMATISMI
 - Parchi Regionali
 - Parchi Locali di Interesse Sovracomunale
 - Rete verde di ricomposizione paesaggistica
 - Ambiti destinati all'attività agricola di interesse strategico
 - Aree Agricole Interne ai Parchi Regionali (da PTC Vigente)



TAVOLA 1: Inquadramento dell'AIP (Ambito di Interesse Provinciale)

Scala: varie

Data: Novembre 2019

COMUNE DI ALBIATE: PIANO DELLE REGOLE Tav.1: Carta della disciplina del territorio

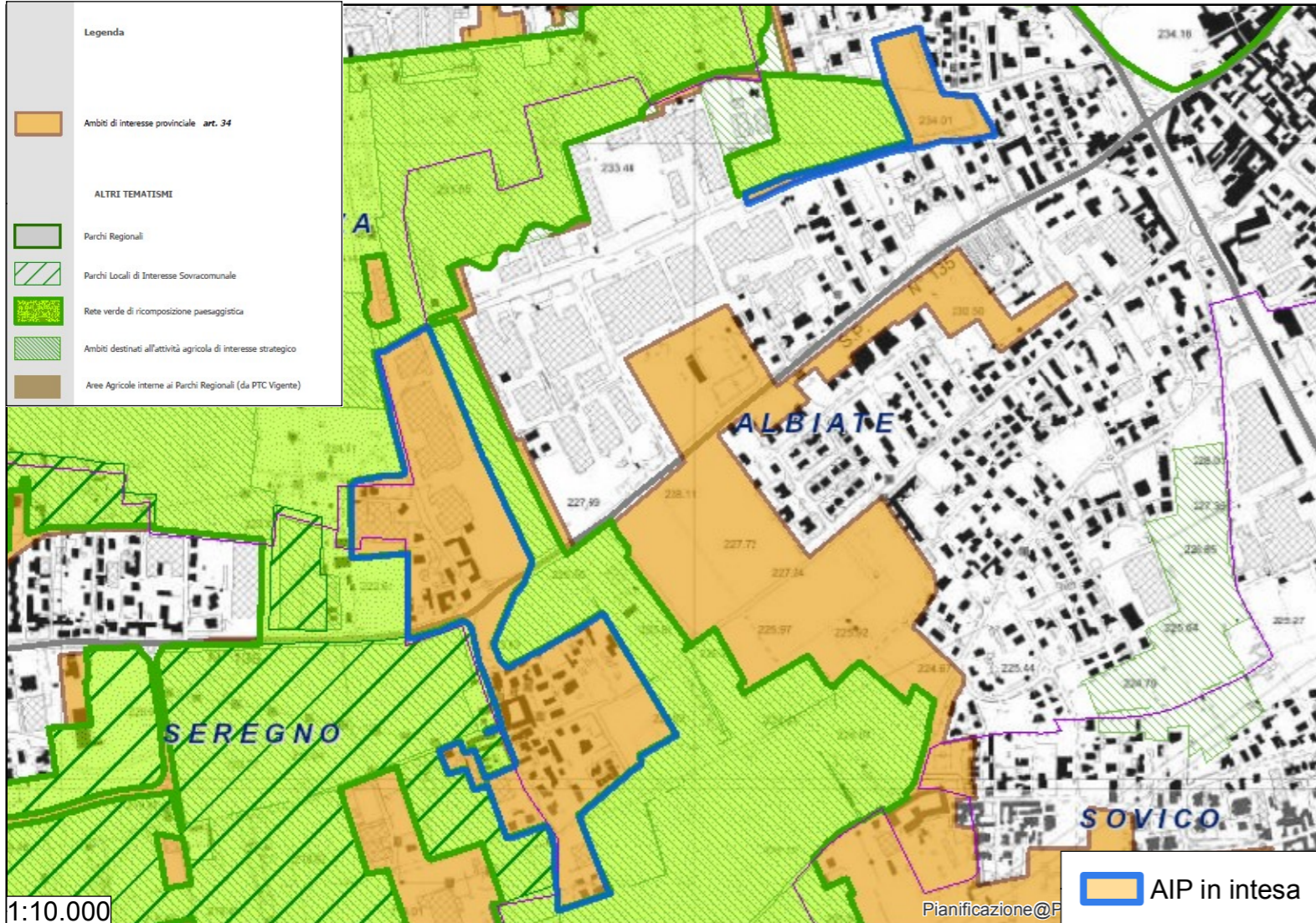
- Centro e nuclei storici
- Ambiti consolidati
- Ambiti di riqualificazione morfologica
- Giardini e aree verdi private
- Ambiti ad uso prevalentemente produttivo e artigianale
- Piani attuativi in corso
- Variante al PRG art.58 L. n 133 del 6/8/2008 (C.C. n 10 del 12/3/2009)
- Ambiti per edilizia residenziale sociale di previsione
- Medie superfici commerciali
- Aree di fruizione del PLIS e corridoi ecologici soggetti a compensazione
- Ambiti di trasformazione (Documento di piano)
- Sistema dei servizi (Piano dei servizi)
- Ambiti agricoli di interesse locale

COMUNE DI SEREGNO: PIANO DELLE REGOLE Tav.PR 03 : Localizzazione delle funzioni

- Confine comunale
- Perimetro del "Tessuti consolidati"
- Perimetro PLIS - Parco Brianza Centrale (art. 32.1) (Parco Locale di Interesse Sovracomunale)
- Sedi stradali
- Servizi comunali Aree ad uso pubblico (vedere Piano dei Servizi)
- Assetto Paesaggistico-ambientale
- Aree ad uso agricolo strategico (art. 32.1.2)
- Verde paesaggistico-ambientale (art. 32.1.5, 32.2)
- Aree attuabili con interventi diretti
- Pollifunzionale (art. 22b, 23b, 24b, 25b, 26d)
- Aree attuabili con interventi indiretti
- Produttivo

