

Protocollo di intesa istituzionale ai sensi dell'art.34 delle norme del PTCP

Provincia di Monza e della Brianza
Settore Territorio

Comune di Albiate
Ufficio Urbanistica - Edilizia

Comune di Seregno
Area Politiche del Territorio

TAVOLA 4: Spazio libero - Progetto per il paesaggio

Scala: varie

Data: Novembre 2019

Estensione RV in progetto

- Estensione Rete Verde (22.030 mq)
- Estensione AAS (6.620 mq)

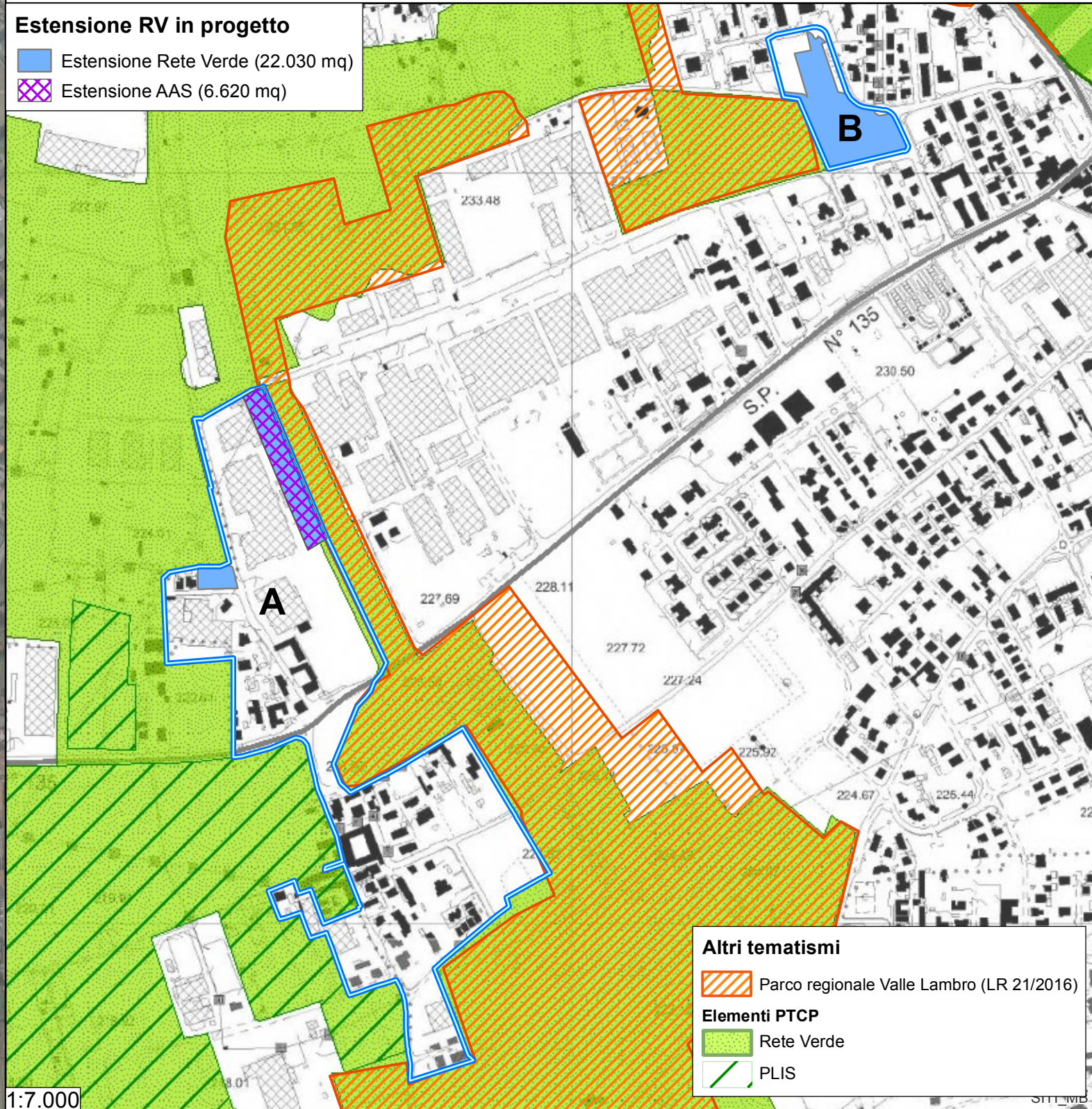

- Altri tematismi**
- Parco regionale Valle Lambro (LR 21/2016)
- Elementi PTCP**
- Rete Verde
 - PLIS

1:7.000

- Legenda**
- Parco regionale Valle Lambro (LR 21/2016)
 - Aree agricole da PGT
 - PLIS
 - Perimetro AIP rettificato a scala comunale (173.330 mq)

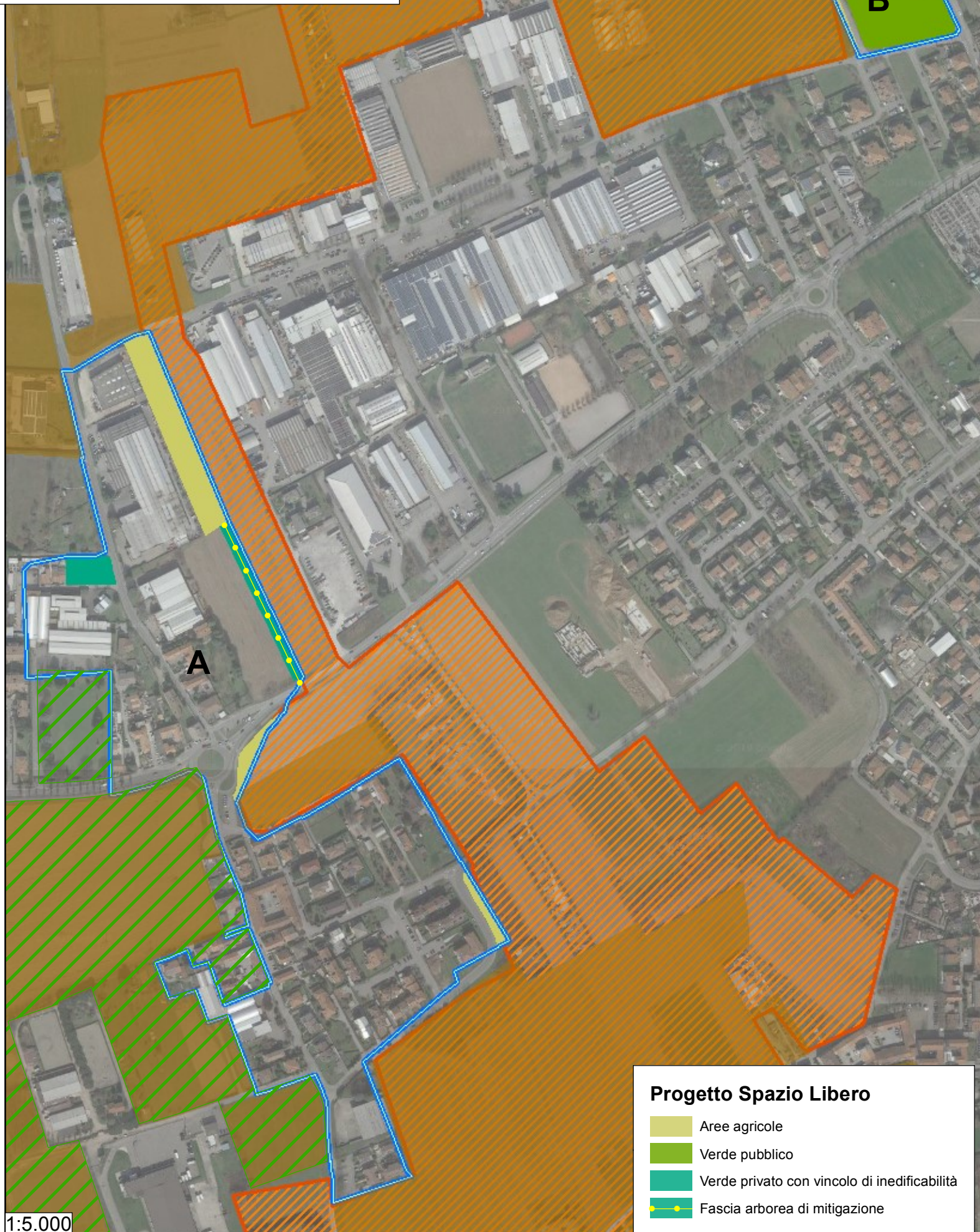

- Progetto Spazio Libero**
- Aree agricole
 - Verde pubblico
 - Verde privato con vincolo di inedificabilità
 - Fascia arborea di mitigazione

1:5.000